



ΕΦΗΜΕΡΙΣ ΤΗΣ ΚΥΒΕΡΝΗΣΕΩΣ

ΤΗΣ ΕΛΛΗΝΙΚΗΣ ΔΗΜΟΚΡΑΤΙΑΣ

ΤΕΥΧΟΣ ΑΝΑΓΚΑΣΤΙΚΩΝ ΑΠΑΛΛΟΤΡΙΩΣΕΩΝ ΚΑΙ ΠΟΛΕΟΔΟΜΙΚΩΝ ΘΕΜΑΤΩΝ

Αρ. Φύλλου 397

24 Δεκεμβρίου 2014

ΑΠΟΦΑΣΕΙΣ

Αριθμ. 56820

Καθορισμός συμπληρωματικών όρων και περιορισμών δόμησης στο διατηρητέο κτίριο που βρίσκεται επί της οδού Παπαστράτου 71 του εγκεκριμένου ρυμοτομικού σχεδίου του Δήμου Αγρινίου (Ν. Αιτωλοακαρνανίας)

Ο ΑΝΑΠΛΗΡΩΤΗΣ ΥΠΟΥΡΓΟΣ ΠΕΡΙΒΑΛΛΟΝΤΟΣ, ΕΝΕΡΓΕΙΑΣ ΚΑΙ ΚΛΙΜΑΤΙΚΗΣ ΑΛΛΑΓΗΣ

Έχοντας υπόψη:

1. Τις διατάξεις του άρθρου 6 (παρ. 3.γ.) του ν. 4067/2012 «Νέος Οικοδομικός Κανονισμός» (Α' 79).

2. Τις διατάξεις του άρθρου 90 του Κώδικα Νομοθεσίας για την Κυβέρνηση και τα κυβερνητικά όργανα, που κυρώθηκε με το άρθρο πρώτο του Π.δ/τος 63/2005 (Α' 98).

3. Την Υ521/30-10-2014 απόφαση του Πρωθυπουργού «Καθορισμός αρμοδιοτήτων του Αναπληρωτού Υπουργού Περιβάλλοντος, Ενέργειας και Κλιματικής Αλλαγής Νικόλαου Ταγαρά» (Β' 2971).

4. Το υπ' αριθ. ΥΠΑΙΘΠΑ/ΥΝΕΜΤΕΔΕ/Φ10-Β/5887/9-10-2012 έγγραφο της υπηρεσίας Νεοτέρων Μνημείων και Τεχνικών Έργων Δυτικής Ελλάδας.

5. Το πρακτικό 3/συν.3η/27.2.2014 του Συμβουλίου Αρχιτεκτονικής της Περιφερειακής Ενότητας Αιτωλοακαρνανίας.

6. Την από 2.4.2014 αιτιολογική έκθεση της Διεύθυνσης Αρχιτεκτονικής - Τμήμα Παραδοσιακών Οικισμών του ΥΠΕΚΑ και την από 7.4.2014 σύμφωνη γνώμη της ιδιοκτήτριας του κτιρίου εταιρείας ΞΕΝΙΑ ΑΝΑΠΛΑΣΗ Α.Ε. δια του εκπροσώπου της Κ. Πιστιόλα (αριθ. ΥΠΕΚΑ 19154/8.4.2014).

7. Το υπ' αρ. 14230/2.4.2014 έγγραφο της ως άνω υπηρεσίας και το γεγονός ότι παρήλθε η τασσόμενη από τις διατάξεις του άρθρου 6 του ν. 4067/2012 προθεσμία, χωρίς να περιέλθουν αντιρρήσεις τυχόν ενδιαφερομένων.

8. Τα υπ' αριθ. 2176/24-4-2014, 2060/14-4-2014, 2069/14-4-2014 και 1973/7-5-2014 έγγραφα της Υπηρεσίας Δόμησης και Πολεοδομικού Σχεδιασμού του Δήμου Αγρινίου.

9. Το υπ' αριθ. 8/30.5.2014 υπηρεσιακό σημείωμα του Τμήματος Μεταφοράς Συντελεστή Δόμησης της Διεύθυνσης Αρχιτεκτονικής.

10. Την 131/2014 γνωμοδότηση του Κεντρικού Συμβουλίου Αρχιτεκτονικής.

11. Το υπ' αριθ. 24/16.5.2014 υπηρεσιακό σημείωμα της Διεύθυνσης Αρχιτεκτονικής - Τμήμα Διατηρητέων Κτιρίων.

12. Το γεγονός ότι από τις κανονιστικές διατάξεις αυτής της απόφασης δεν προκαλείται δαπάνη σε βάρος του κρατικού προϋπολογισμού και του προϋπολογισμού του οικείου ΟΤΑ, αποφασίζουμε:

Α. Στο κτίριο που βρίσκεται επί της οδού Παπαστράτου 71 εντός του εγκεκριμένου ρυμοτομικού σχεδίου του Δήμου Αγρινίου (Ν. Αιτωλοακαρνανίας), το οποίο έχει χαρακτηριστεί ως διατηρητέο με την υπ' αρ. 33885/18.7.2008 απόφαση του Υφυπουργού Περιβάλλοντος, Χωροταξίας και Δημοσίων Έργων (ΑΑΠ 366), επιτρέπεται:

1. Η εσωτερική αναδιάρθρωση των χώρων του.

2. Η προσθήκη κατ' επέκταση του ισογείου «lobby» επιφάνειας 20,22τ.μ., όπως φαίνεται με τα στοιχεία 17, 18, 128, 114, 115, 116, 17 στο σχετικό διάγραμμα που συνδημοσιεύεται, όπως κατωτέρω, με την παρούσα, υπό τον όρο της έκδοσης θετικής γνώμης της αρμόδιας υπηρεσίας του Υπουργείου Πολιτισμού και Αθλητισμού μέχρι την έκδοση οριστικής άδειας δόμησης για τις αιτούμενες εργασίες, σύμφωνα με τις διατάξεις των άρθρων 10 παρ. 6 και 73 παρ. 12 του ν. 3208/2002.

3. Η εγκατάσταση πέργκολας μεταλλικής κατασκευής, που τοποθετείται σε απόσταση 2,5 μέτρων από την οδό Βενιζέλου και 2 μέτρων από τις πλάγιες όψεις του κτιρίου, στο δώμα του νέου κτιρίου και η τοποθέτηση οριζόντια φωτοβολταϊκών πάνελ σε αυτήν.

Το συνολικό ύψος του κτιρίου, συμπεριλαμβανομένων και της πέργκολας και των φωτοβολταϊκών πάνελ ορίζεται στα 19,55μ.

Β. 1. Οι παραπάνω επιτρεπόμενες ρυθμίσεις και επεμβάσεις γίνονται σύμφωνα με τις πολεοδομικές διατάξεις που ισχύουν στην περιοχή που βρίσκεται το κτίριο αλλά και την παρέκκλιση που έχει εγκριθεί με την αρ. 33885/18.7.2008 απόφαση του Υφυπουργού ΠΕΧΩΔΕ αναφορικά με την πλάγια απόσταση δ.

2. Οι εγκρινόμενες με την παρούσα εργασίες αναδιάρθρωσης του εσωτερικού του κτιρίου καθώς και της προσθήκης κατ' επέκταση στο ισόγειο και κατ' ύψος στο δώμα, πραγματοποιούνται σύμφωνα με την αρχιτεκτονική μελέτη που εγκρίθηκε με το υπ' αρ. 3/συν.3η/27.2.2014

πρακτικό του Συμβουλίου Αρχιτεκτονικής της Περιφερειακής Ενότητας Αιτωλοακαρνανίας και φαίνονται στα δεκαοκτώ (18) διαγράμματα (δύο (2) κάλυψης σε κλίμακα 1:100, εννέα (9) κατόψεων, τρία (3) τομών, τέσσερα (4) όψεων σε κλίμακα 1:50), που θεωρήθηκαν από τον Προϊστάμενο της Διεύθυνσης Τοπογραφικών Εφαρμογών και Γεωχωρικών Πληροφοριών με την αριθμ. 56820/2014 πράξη του και που αντίτυπά τους σε φωτοσμίκρυνση δημοσιεύονται με την παρούσα απόφαση.

Γ. Η ορθή εφαρμογή των εγκεκριμένων με την παρούσα ρυθμίσεων πιστοποιείται σύμφωνα με τις ισχύουσες διατάξεις.

Δ. Κατά τα λοιπά εξακολουθούν να ισχύουν τα οριζόμενα με τις διατάξεις της υπ' αριθμ. 33885/18.7.2008 απόφασης του Υπουργού Περιβάλλοντος, Χωροταξίας και Δημοσίων Έργων (ΑΑΠ 366), με την οποία κηρύχθηκε το κτίριο ως διατηρητέο.

Ε. Η ισχύς της παρούσας απόφασης αρχίζει από τη δημοσίευσή της στην Εφημερίδα της Κυβερνήσεως.

Η απόφαση αυτή να δημοσιευθεί στην Εφημερίδα της Κυβερνήσεως.

Αθήνα, 5 Δεκεμβρίου 2014

Ο ΑΝΑΠΛΗΡΩΤΗΣ ΥΠΟΥΡΓΟΣ

ΝΙΚΟΛΑΟΣ ΤΑΓΑΡΑΣ

4.5	ΥΨΟΣ : ΠΡΑΓΜΑΤΟΠΟΙΟΥΜΕΝΟ ΜΑΚΡ.: (σε μέτρα για ταύρος) (πονομή/περιφέρεια/ οροφή/β' οροφή/γ' οροφή) = 2,81+2,88+3,83+3,70+3,70+17,12 = 24,00 μ < 24,00 μ	
4.6	ΑΠΟΣΤΑΣΕΙΣ ΟΣ ΠΡΟΣ ΤΑ ΠΛΑΤΙΑ ΟΡΙΑ: ΠΡΟΣ ΤΟ ΝΟΤΙΟ ΟΡΟΣ: ΑΚΟΛΟΥΘΕΙΤΑΙ Η ΥΦΕΤΑΜΕΝΗ ΑΠΟΣΤΑΣΗ (6,47 Μ.Θ., 3,30 Μ.Θ.) ΟΣ ΠΡΟΣ ΤΟ ΒΟΡΕΙΟ ΟΡΟΣ: ΠΡΑΓΜΑΤΟΠΟΙΕΙΤΑΙ ΕΠΛΗΡ	
4.7	ΟΤΚΟΣ :	στο περιήγηση στο περιήγηση της υφ'αριθμού 3141,48 * 428,75 = 9,37 < 4687,23 Μ2
6	ΣΥΝΟΛΙΚΟΣ ΟΤΚΟΣ ΠΡΑΓΜΑΤΟΠΟΙΟΥΜΕΝΟΣ Σ.Ο. = 4687,23 / 487,55 = 9,37 < 9,80	
5.1	ΚΑΛΥΨΗ : ΔΕΝ ΑΠΟΤΥΝΑΤΑΙ ΑΛΛΑΓΕΣ	
5.2	ΔΟΜΗΣΤΗ ΥΠΟΓΕΙΟ (ΤΙΜΗΜΑ ΠΡΟΣΘΗΚΗΣ ΚΑΤ' ΕΠΕΚΤΑΣΗ ΑΛΛΑΓΗ ΧΡΗΣΗΣ ΑΠΟ ΥΠΟΓΕΙΟ ΧΟΡΟ (ΕΚΤΟΣ Σ.Ο.) ΣΕ ΑΠΟΘΗΚΗ (ΑΡΧΟΣ Ζώνης, ΧΡΗΣΗΣ ΣΕ ΧΟΡΟ ΑΠΟΚΛΕΙΣΤΙΚΑ ΓΙΑ ΣΤΑΘΜΕΥΣΗ (721,725/253,724) (3,28 X 0,96) = 3,15 Μ2	
5.2.2	Α' ΥΠΟΓΕΙΟ (ΤΙΜΗΜΑ ΠΡΟΣΘΗΚΗΣ ΚΑΤ' ΕΠΕΚΤΑΣΗ) ΠΡΟΣΘΗΚΗ ΔΟΜΗΣΗΣ ΛΟΤΟ ΑΛΛΑΓΗΣ ΧΡΗΣΗΣ ΤΙΜΗΜΑΤΟΣ ΤΟΥ Α' ΥΠΟΓΕΙΟΥ (Υ9,Υ13,Υ14,Υ15,Υ16,Υ17,Υ18,Υ19,Υ20) (2,87 X 0,15) = 0,31	
	1/2 (4,84 + 3,81) X 2,88 = 10,65	
	1/2 (5,97 + 5,27) X 1,97 = 10,65	
	ΣΥΝΟΛΟ = 20,22 Μ2	
5.2.3	ΙΣΟΓΕΙΟ (ΤΙΜΗΜΑ ΚΑΤ' ΕΠΕΚΤΑΣΗ) ΑΛΛΑΓΗ ΧΡΗΣΗΣ ΑΠΟ ΣΤΕΓΑΣΜΕΝΟ ΧΟΡΟ ΣΕ ΚΛΕΙΣΤΟ ΧΟΡΟ ΚΥΡΙΑΣ ΧΡΗΣΗΣ (ΕΠΕΚΤΑΣΗ ΚΑΒΕΛΙΚΟΥ ΤΟΥ ΛΟΒΒΥ) = 30,19	
	0 ΧΟΡΟΣ ΑΥΤΟΣ ΕΥΡΕΚΕΤΑΙ ΕΝΤΟΣ ΤΟΥ ΔΙΑΓΡΑΜΜΑΤΟΣ ΚΑΛΥΨΗΣ ΚΑΙ ΣΥΜΒΑΛΙΣΑΝΤΑΙ ΣΤΟΝ ΟΤΚΟ ΤΟΥ ΚΤΙΡΙΟΥ (0,20 X 0,14) = 0,03	
	ΣΥΝΟΛΟ = 20,22 Μ2	
5.2.4	ΝΗΣΟΡΟΦΟΣ: (ΤΙΜΗΜΑ ΠΡΟΣΘΗΚΗΣ ΚΑΤ' ΕΠΕΚΤΑΣΗ) ΑΦΑΙΡΕΣΗ ΔΟΜΗΣΗΣ ΜΕ ΤΑΥΤΟΧΡΟΝΗ ΑΝΗΛΙΟΥΡΓΙΑ ΕΙΣΠΡΕΤΟΜΕΝΗ (Η16,Η17,Η18,Η20,Η19) (6,50 X 6,80) = 42,80 = 0,81 Μ2	
5.2.5	ΣΥΝΟΛΙΚΗ ΔΟΜΗΣΗ 3,15 + 20,34 + 20,22 + 42,80 = 1070,51 Μ2	
5.2.5	ΕΛΕΓΧΟΣ ΔΟΜΗΣΗΣ 1089,70 + 0,81 = 1070,51 Μ2	
5.3	ΥΠΟΛΟΠΟ ΔΟΜΗΣΗΣ ΓΙΑ ΜΕΛΟΜΟΝΤΙΚΗ ΠΡΟΣΘΗΚΗ 1072,61 - 1070,51 = 2,10 Μ2	
5.4	ΝΗΣΥΛΙΒΗΘΙΟΙ ΧΟΡΟΙ ΚΑΙ ΕΣΤΕΣ: ΔΕΝ ΕΠΕΡΧΕΤΑΙ ΑΔΙΑΤΗ	
5.4	ΥΨΟΣ: ΔΕΝ ΕΠΕΡΧΕΤΑΙ ΑΔΙΑΤΗ	
5.5	ΟΤΚΟΣ: ΔΕΝ ΠΡΟΣΤΙΘΕΤΑΙ ΟΤΚΟΣ	

1	ΟΡΟΣ ΔΟΜΗΣΗΣ ΚΑΤΑ ΚΑΝΟΝΑ 200	
	ΕΜΒΑΔΟΝ: 70%	
	ΚΑΛΥΨΗ: 24,00	
	ΜΕΓΕΤΟ ΥΨΟΣ: 2,2	
2	ΕΠΙΤΡΕΠΟΜΕΝΑ ΣΤΟΙΧΕΙΑ ΔΟΜΗΣΗΣ	
	ΕΜΒΑΔΟΝ ΟΙΚΟΔΟΜΕΛΟΥ:	
2.1	ΚΑΛΥΨΗ: 487,55 X 70% = 341,29 Μ2	
2.2	ΔΟΜΗΣΗ: 487,55 X 2,20 = 1072,61 Μ2	
2.3	ΜΕΓΕΤΟ ΥΨΟΣ: 24,00 Μ	
2.4	ΕΠΙΤΡΕΠΟΜΕΝΟ ΠΛΑΤΟΣ ΣΤΟ ΠΕΡΙΓΡΑΜΜΑ ΤΟΥ ΚΤΙΡΙΟΥ (σε ΓΟΚ 18)	
2.5	ΣΤΑΘΜΗ ΑΝΑ ΜΕΤΡΗΜΕΝΟ ΜΕΤΡΟ ΕΛΑΦΥΣ: 1072,61 X 40% = 429,04 Μ2	
2.6	ΕΣΤΕΣ ΚΑΙ ΝΗΣΥΛΙΒΗΘΙΟΙ ΧΟΡΟΙ: 487,55 X 2,2% = 10,65 Μ2	
2.7	ΣΥΝΤΕΛΕΣΤΗΣ ΟΤΚΟΥ: 4,5 X 2,2% = 9,9%	
2.8	ΑΔΙΑΤΗΡΙΑ ΜΕΤΡΗΣΗΣ ΥΨΟΥ: Οριστική διαφωτισμένη έδρασε επί περιγράμμου του κτιρίου	
4	ΑΠΟΘΗΚΙΑ ΣΤΟΙΧΕΙΑ ΔΟΜΗΣΗΣ ΒΑΣΕΙ ΤΗΣ 11/62/2008 ΟΙΚΟΔΟΜΙΚΗΣ ΔΕΛΕΣΣΗΣ ΚΑΙ ΤΗΣ ΔΠ.Ο.Φ. 3388/85 ΟΕΚ 386/18-8-2008	
4.1	ΚΑΛΥΨΗ: 325,29 < 341,29 (επιτρέπεται)	
4.2	ΔΟΜΗΣΗ:	
	στο περιήγηση στο περιήγηση της υφ'αριθμού 177,40 79,70	
4.2.1	ΑΝΑ ΟΡΟΦΟ: ΙΣΟΓΕΙΟ 177,40 79,70	
4.2.2	ΠΑΤΑΡΙ 14,63 79,70	
4.2.3	Α' ΟΡΟΦΟΣ 177,40 79,70	
4.2.4	Β' ΟΡΟΦΟΣ 166,99 79,60	
4.2.5	Γ' ΟΡΟΦΟΣ 135,80 79,09	
4.2.6	ΣΥΝΟΛΟ 672,21 + 397,49 = 1069,70 Μ2	
4.2.7	ΕΛΕΓΧΟΣ ΔΟΜΗΣΗΣ 1089,70 < 1072,61 (ΕΠΙΤΡΕΠΟΜΕΝΗ)	
4.2.8	ΥΠΟΛΟΠΟ ΣΥΝΟΛΙΚΗΣ ΔΟΜΗΣΗΣ 1072,61 - 1069,70 = 2,91 Μ2	
4.3	ΝΗΣΥΛΙΒΗΘΙΟΙ ΧΟΡΟΙ:	
4.4	ΣΤΟΙΧΕΙΑ ΔΟΜΗΣΗΣ (ΠΡΟΣΘΗΚΗΣ) ΕΚΤΟΣ ΣΥΝΤΕΛΕΣΤΟΥ ΔΟΜΗΣΗΣ:	
	στο περιήγηση στο περιήγηση της υφ'αριθμού 227,13	
4.4.1	ΑΝΑ ΟΡΟΦΟ: ΥΠΟΓΕΙΟ Β 173,76 147,27 = 227,13 Μ2	
4.4.2	ΥΠΟΓΕΙΟ Α: 7,02	
4.4.3	ΠΑΤΑΡΙ 98,29	
4.4.4	Α' ΟΡΟΦΟΣ 7,02	
4.4.5	Β' ΟΡΟΦΟΣ 7,02	
4.4.6	Γ' ΟΡΟΦΟΣ 6,40	
4.4.7	ΔΩΜΑ 27,03	
4.4.8	ΣΥΝΟΛΟ 327,54 + 374,40 = 701,94 Μ2	

— ΠΙΝΑΚΟΣ ΔΕΛΕΣΣΗΣ — 43.00
 ΜΗ Β-Β ΚΑ 1:100

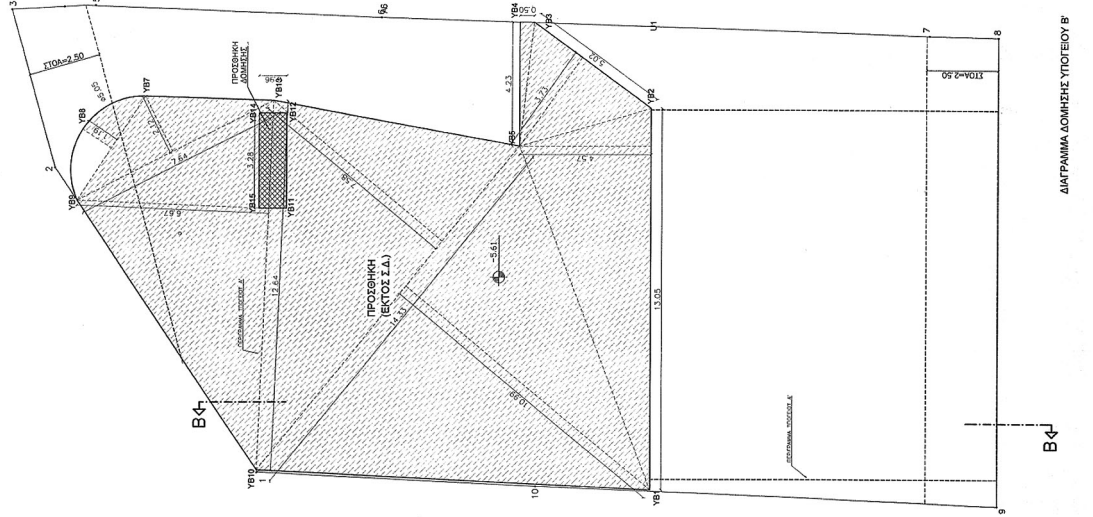
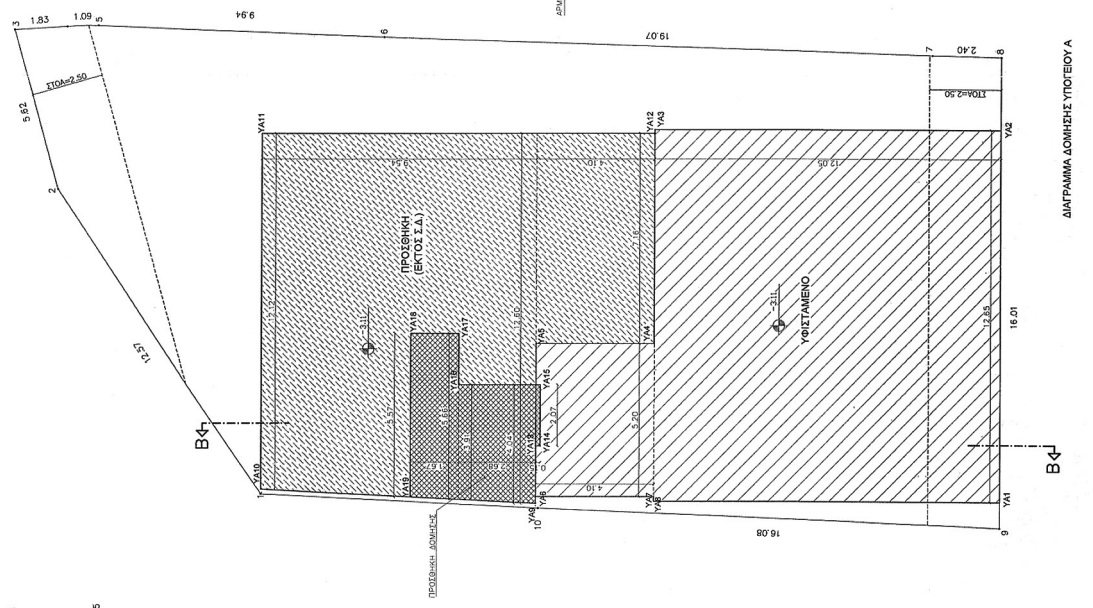
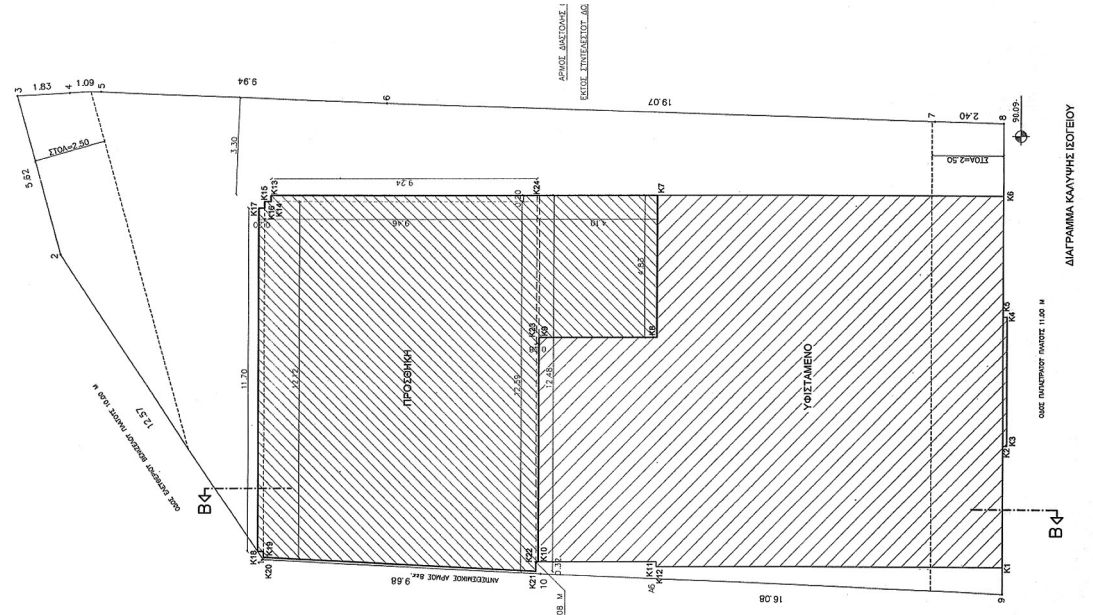

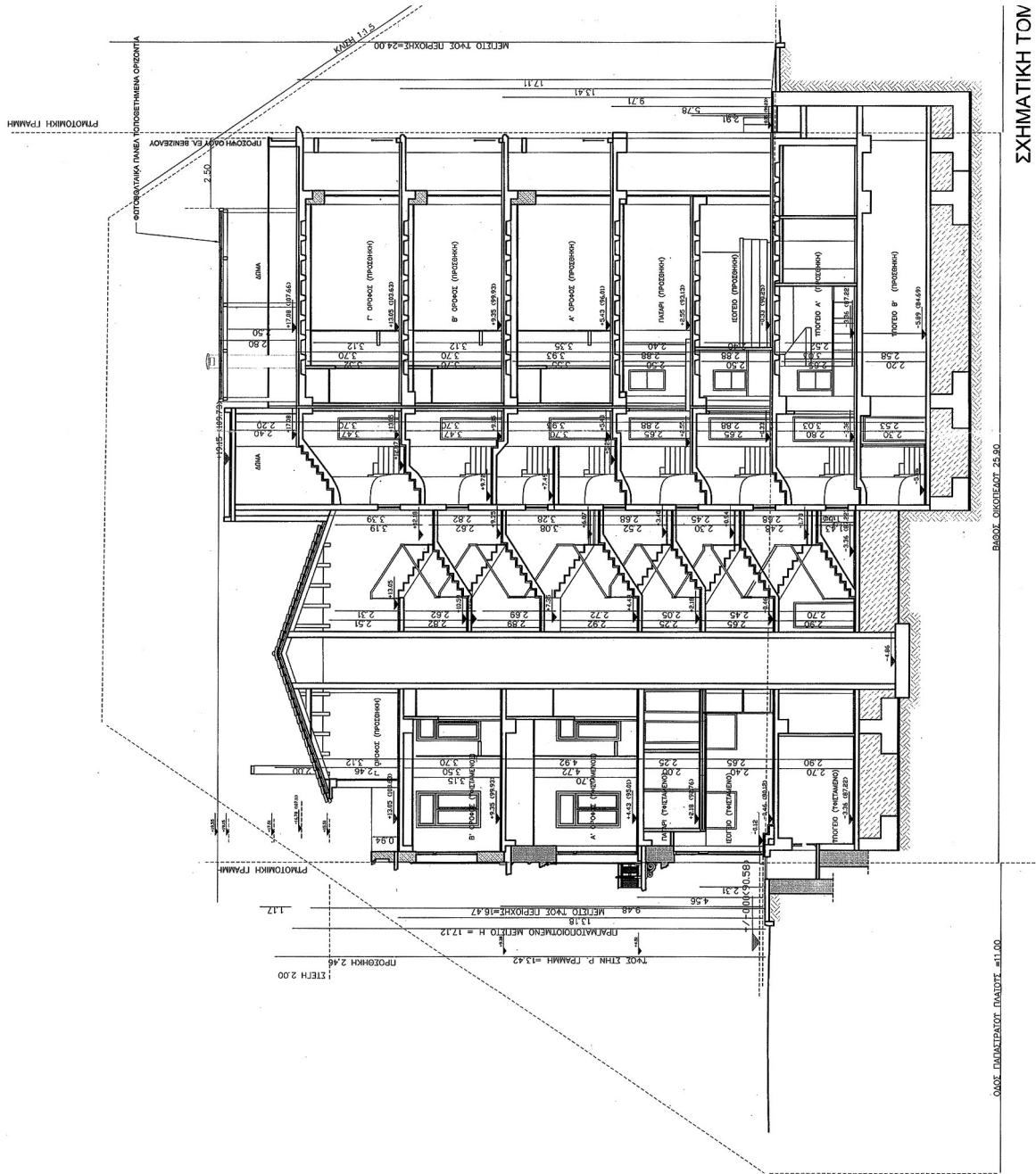

ΣΧΗΜΑΤΙΚΗ ΤΩΝ

ΚΑΘΕ ΠΑΡΑΛΛΗΛΟΤΗΤΑ ΔΙΑΤΕΤΕΙ 1:11.00

ΕΘΝΙΚΟ ΤΥΠΟΓΡΑΦΕΙΟ
Για τεχνικούς λόγους στο σχεδιάγραμμα,
έγινε σμίκρυνση, κατά ποσοστό **41%**

ΓΙΑ ΤΟΝ ΠΡΟΣΩΡΙΝΟ ΤΟΤ ΜΕΓΙΣΤΟ ΤΥΦΟΤΗ
ΠΡΟΣΒΟΛΗΣ ΚΑΙ ΤΟΝ ΠΡΟΣΩΡΙΝΟ ΤΟΤ
ΤΗΣ ΠΡΟΣΒΟΛΗΣ ΑΝΑΦΟΡΕΣ ΚΑΘΩΣ ΚΑΙ ΤΟΤ
ΣΤΗΝ ΝΕΑ ΠΛΑΚΕΙΑ

4.5	ΥΦΟΣ : ΠΡΑΓΜΑΤΟΠΟΙΟΥΜΕΝΟ κωδ. : (ανάσπαση πλάτους) (συνολικό(πτερωτή(ο) οροφής(ο) οροφής(ο) οροφής) H = 2,51+2,88+3,89+3,70+3,70=17,12 ΠΡΟΣ ΤΟ ΝΟΤΙΟ ΟΡΟΣ. ΑΚΟΛΟΥΘΕΙΤΑΙ Η ΥΦΕΣΤΑΜΕΝΗ ΑΠΟΣΤΑΣΗ (2,47 Μ. ΘΑ, 3,30 Μ. ΠΡΟΣ) ΣΕ ΠΡΟΣ ΤΟ ΒΟΡΕΙΟ ΟΡΟΣ. ΠΡΑΓΜΑΤΟΠΟΙΕΙΤΑΙ ΕΙΛΑΦΗ	στο περιγύρω του περιγύρω της οροφής 443,23 / 487,55 = 9,37 < 24,00 μ 4687,28 Μ2 < 9,80
5	ΣΥΝΟΛΙΚΟΣ ΟΤΟΣ ΠΡΑΓΜΑΤΟΠΟΙΟΥΜΕΝΟΣ Σ.Ο. =	487,55 X 70% = 341,29 Μ2 2,2 ΔΟΜΗΝΗ = 1072,61 Μ2
5.1	ΑΠΟΤΥΜΕΝΑ ΣΤΟΙΧΕΙΑ ΔΟΜΗΣΗΣ	
5.1	ΚΑΛΥΨΗ: ΔΕΝ ΑΥΤΟΥΝΤΑΙ ΔΙΑΤΕΤΑΧ	
5.2	ΔΟΜΗΝΗ: (ΤΙΜΗΝΑ ΠΡΟΣΘΗΚΗΣ ΚΑΤ' ΕΠΕΚΤΑΣΗ) ΑΛΛΑΓΗ ΧΡΗΣΗΣ ΑΠΟ ΥΠΟΓΕΙΟ ΧΩΡΟ (ΕΚΤΟΣ Σ.Δ.) ΣΕ ΑΥΤΟΘΗΚΗ (Υ21,Υ22,Υ23,Υ24) (5,28 X 0,98) = 5,18 Μ2	
5.2	Α. ΥΠΟΓΕΙΟ ΔΟΜΗΣΗΣ (ΤΙΜΗΝΑ ΠΡΟΣΘΗΚΗΣ ΚΑΤ' ΕΠΕΚΤΑΣΗ) ΑΛΛΑΓΗ ΧΡΗΣΗΣ ΑΠΟ ΥΠΟΓΕΙΟ ΧΩΡΟ (ΕΚΤΟΣ Σ.Δ.) ΣΕ ΑΥΤΟΘΗΚΗ (Υ9,Υ13,Υ14,Υ15,Υ16,Υ17,Υ18,Υ19,Υ20) (2,07 X 0,15) = 0,31 1/2 (4,04 + 3,91) X 2,68 = 10,65 1/2 (5,96 + 5,57) X 1,67 = 9,50 ΣΥΝΟΛΟ = 20,94 Μ2	
5.2.3	ΙΣΟΓΕΙΟ (ΤΙΜΗΝΑ ΥΦΕΣΤΑΜΕΝΟΥ) ΑΛΛΑΓΗ ΧΡΗΣΗΣ ΑΠΟ ΣΤΕΓΑΣΜΕΝΟ ΧΩΡΟ ΣΕ ΚΛΕΙΣΤΟ ΧΩΡΟ ΚΥΡΙΑΣ ΧΡΗΣΗΣ Β ΧΩΡΟΣ ΑΥΤΟΣ ΕΥΡΕΚΕΤΑΙ ΕΝΤΟΣ ΤΟΥ ΔΙΑΓΡΑΜΜΑΤΟΣ ΚΑΛΥΨΗΣ ΚΑΙ ΣΥΜΠΕΡΛΑΜΒΑΝΕΤΑΙ ΣΤΟΝ ΟΤΙΚΟ ΚΤΙΡΙΟΥ (7,18,128,114,115,116,117) (4,83 X 4,18) = 20,19 (0,20 X 0,14) = 0,03 ΣΥΝΟΛΟ = 20,22 Μ2	
5.2.4	ΗΜΙΥΠΟΓΕΙΟ ΔΟΜΗΣΗΣ (ΤΙΜΗΝΑ ΠΡΟΣΘΗΚΗΣ ΚΑΤ' ΕΠΕΚΤΑΣΗ) ΑΡΑΙΡΕΣΗ ΔΟΜΗΣΗΣ ΜΕ ΤΑΥΤΟΡΡΟΗ ΔΗΜΙΟΥΡΓΙΑ ΕΣΩΤΕΡΙΚΟΥ ΛΕΩΡΙΟΥ ΣΤΟ ΙΣΟΓΕΙΟ (Η16,Η17,Η21,Η20,Η18) (15,80 X 5,80) = -42,90 Μ2 3,15 + 20,34 + 20,22 + 0,81 = 1070,61 Μ2 1069,70 + 0,81 = 1070,51 Μ2	
5.2.5	ΣΥΝΟΛΙΚΗ ΔΟΜΗΣΗ	1069,70 + 0,81 = 1070,51 Μ2
5.2.6	ΕΛΕΓΧΟΣ ΔΟΜΗΣΗΣ	1070,61 - 1070,51 = 0,10 Μ2
5.3	ΗΜΙΥΠΟΓΕΙΟ ΧΩΡΟΙ ΚΑΙ ΕΣΩΤΕΡΕ: ΔΕΝ ΕΠΕΡΧΕΤΑΙ ΑΛΛΑΓΗ ΧΡΗΣΗΣ ΚΑΙ ΕΣΩΤΕΡΕ: ΔΕΝ ΕΠΕΡΧΕΤΑΙ ΑΛΛΑΓΗ ΧΡΗΣΗΣ	
5.5	ΟΤΟΣ: ΔΕΝ ΠΡΟΣΤΕΦΕΡΑΙ ΟΤΟΣ	

1	ΟΡΟΣ ΔΟΜΗΣΗΣ ΚΑΤΑ ΚΛΑΝΟΝΑ	200
	ΕΜΒΛΕΣΗ:	70%
	ΚΑΛΥΨΗ:	24,00 Μ
	ΠΕΡΙΣΤΟ ΥΦΟΣ:	2,2
2	ΕΠΙΤΡΕΠΟΜΕΝΑ ΣΤΟΙΧΕΙΑ ΔΟΜΗΣΗΣ	
2.1	ΚΑΛΥΨΗ:	487,55 X 70% = 341,29 Μ2
2.2	ΔΟΜΗΝΗ:	2,2 ΔΟΜΗΝΗ = 1072,61 Μ2
2.3	ΠΕΡΙΣΤΟ ΥΦΟΣ:	24,00 Μ
2.4	ΠΕΡΙΦΕΡΑΙΑΤΑ:	(ως ΤΟΚ 185) ΣΤΟ ΠΕΡΙΓΡΑΜΜΑ ΤΟΥ ΚΤΙΡΙΟΥ
2.5	ΣΤΑΘΜΙΑ ΔΙΑΜΟΡΦΩΜΕΝΟΥ ΕΛΑΦΟΥΣ:	1072,61 X 40 % = 429,04 Μ2
2.6	ΕΣΩΤΕΡΕ ΚΑΙ ΗΜΙΥΠΟΓΕΙΟΙ ΧΩΡΟΙ:	429,04 X 50 % = 214,52 Μ2
2.7	ΣΥΝΤΕΛΕΣΤΗΣ ΟΤΟΣ:	4,5 X 2,2 = 9,90
2.8	ΔΕΥΤΕΡΑ ΜΕΤΡΗΣΗ ΥΨΟΥΣ: Οριστικό διαμορφωμένο ύψος στο περιγύρω του κτιρίου	
4	ΑΠΘΕΝΤΑ ΣΤΟΙΧΕΙΑ ΔΟΜΗΣΗΣ ΒΑΣΕΙ ΤΗΣ 116/2009 ΟΙΚΟΔΟΜΙΚΗΣ ΔΙΑΤΑΞΗΣ ΚΑΙ ΤΗΣ ΑΠΟΦ. 33885 ΦΕΚ 386/18-8-2008	325,28 Μ2
4.1	ΚΑΛΥΨΗ:	
4.1.1	ΕΛΕΓΧΟΣ ΚΑΛΥΨΗΣ: 325,28 < 341,29 (επιτρέπιεν)	
4.2	ΔΟΜΗΝΗ:	
4.2.1	ΑΝΑ ΟΡΟΣΟΦΟ:	στο περιγύρω του περιγύρω της οροφής
4.2.2	ΙΣΟΓΕΙΟ	177,40 79,50
4.2.3	ΠΑΤΑΡΙ	14,93 79,50
4.2.4	Α' ΟΡΟΣΟΦΟ	177,40 79,50
4.2.5	Β' ΟΡΟΣΟΦΟ	166,99 79,50
4.2.6	Γ' ΟΡΟΣΟΦΟ	135,90 79,50
4.2.7	ΣΥΝΟΛΟ	672,21 + 397,49 = 1069,70 Μ2
4.2.8	ΕΛΕΓΧΟΣ ΔΟΜΗΣΗΣ	1069,70 < 1072,61 (ΕΠΙΤΡΕΠΟΜΗ)
4.3	ΥΠΟΚΛΙΠΟ ΣΥΝΟΛΙΚΗΣ ΔΟΜΗΣΗΣ	1072,61 - 1069,70 = 2,91 Μ2
4.4	ΗΜΙΥΠΟΓΕΙΟ ΧΩΡΟΙ:	
4.4	ΣΤΟΙΧΕΙΑ ΔΟΜΗΣΗΣ (ΠΡΟΣΘΗΚΗΣ) ΕΚΤΟΣ ΣΥΝΤΕΛΕΣΤΟΥ ΔΟΜΗΣΗΣ:	94,70 Μ2
4.4.1	ΑΝΑ ΟΡΟΣΟΦΟ:	στο περιγύρω του περιγύρω της οροφής
4.4.2	ΥΠΟΓΕΙΟ Β	173,75 147,27
4.4.3	ΙΣΟΓΕΙΟ Α:	227,13 Μ2
4.4.4	ΠΑΤΑΡΙ	7,02 147,27
4.4.5	Α' ΟΡΟΣΟΦΟ	99,29
4.4.6	Β' ΟΡΟΣΟΦΟ	7,02
4.4.7	Γ' ΟΡΟΣΟΦΟ	6,46
4.4.8	ΔΟΜΑ	27,08
4.4.9	ΣΥΝΟΛΟ	327,54 + 374,40 = 701,94 Μ2

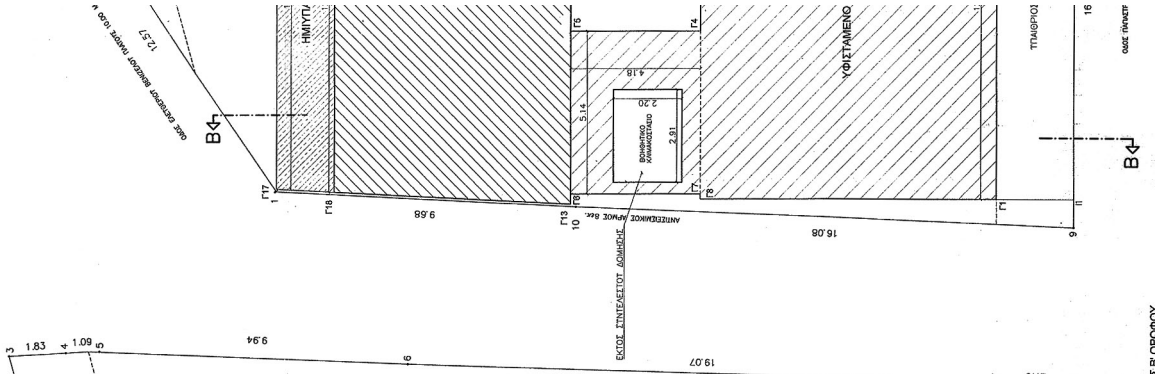

ΔΙΑΓΡΑΜΜΑ ΔΟΜΗΣΗΣ Β' ΟΡΟΦΟΥ

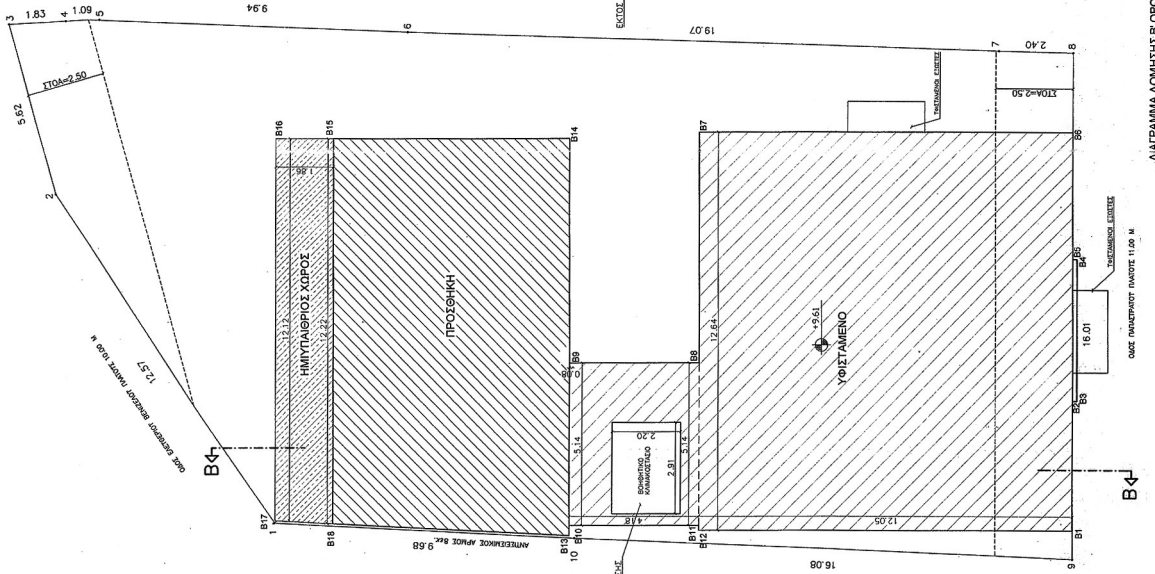

ΔΙΑΓΡΑΜΜΑ ΔΟΜΗΣΗΣ Α' ΟΡΟΦΟΥ

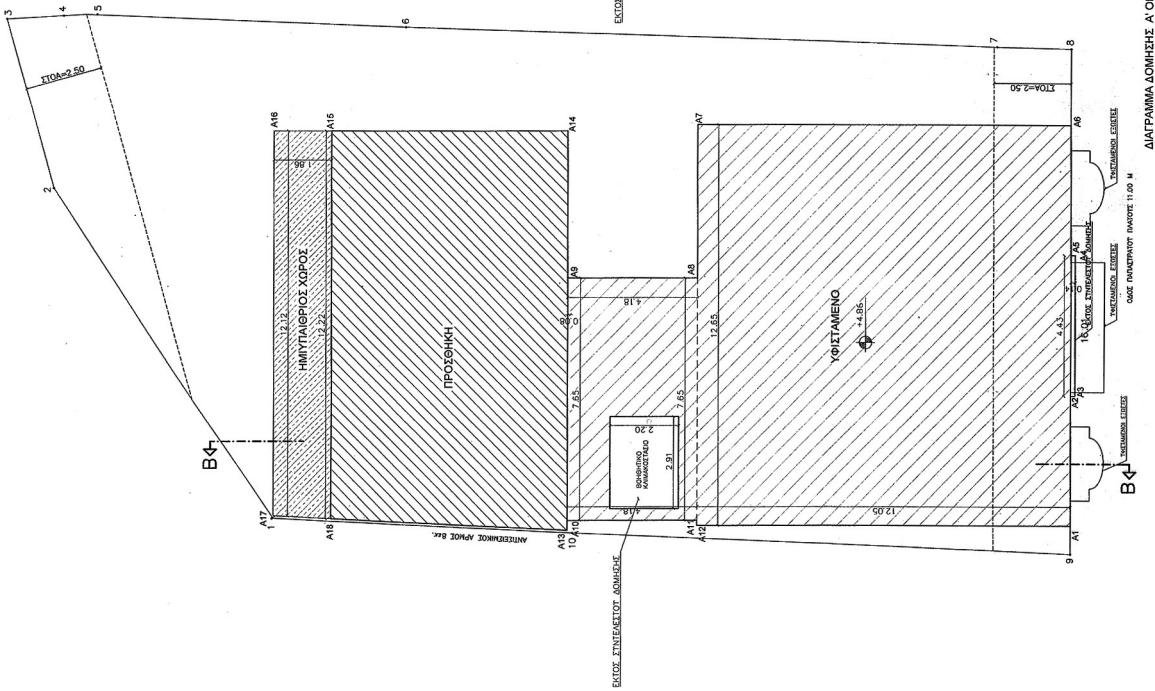

ΔΙΑΓΡΑΜΜΑ ΔΟΜΗΣΗΣ Α' ΟΡΟΦΟΥ

Αρ. Φωτ. 80/14
ΣΧ. 18

ΥΠΟΥΡΓΕΙΟ ΠΕΡΙΒΑΛΛΟΝΤΟΣ, ΕΝΕΡΓΕΙΑΣ & ΚΛΙΜΑΤΙΚΗΣ ΑΛΛΑΓΗΣ

ΔΙΕΥΘΥΝΣΗ ΑΡΧΙΤΕΚΤΟΝΙΚΗΣ & ΠΕΡΙΟΡΙΣΜΩΝ ΔΟΜΗΣΗΣ ΔΙΑΤΗΡΗΤΕΩΝ ΚΤΙΡΙΩΝ

ΘΕΜΑ: ΚΑΘΟΡΙΣΜΟΣ ΣΥΜΠΛΗΡΩΜΑΤΙΚΩΝ ΟΡΩΝ & ΠΕΡΙΟΡΙΣΜΩΝ ΔΟΜΗΣΗΣ ΔΙΑΤΗΡΗΤΕΟΥ ΚΤΙΡΙΟΥ

ΘΕΣΗ: ΠΑΠΑΣΤΡΑΤΟΥ 71, Ο.Τ. 23, ΑΓΡΙΝΙΟ

ΤΙΤΛΟΣ ΣΧΕΔΙΟΥ:
ΔΙΑΓΡΑΜΜΑ ΚΑΛΥΨΗΣ
(1ος, 3ος, 3ος ΟΡΟΦΟΙ ΚΑΙ ΔΩΜΑ)

ΗΜΕΡΟΜΗΝΙΑ: 28-5-2014

ΚΛΙΜΑΚΑ 1:50

ΑΡ. ΣΧΕΔΙΟΥ

ΥΠΟΓΡΑΦΗ - ΣΦΡΑΓΙΔΑ ΥΠΗΡΕΣΙΑΣ

3



ΑΓΡΙΝΙΟ, 5. Δεκεμβρίου 2014
Γραφείο Διεύθυνσης
Διεύθυνση Αρχιτεκτονικής & Περιορισμών Δόμησης

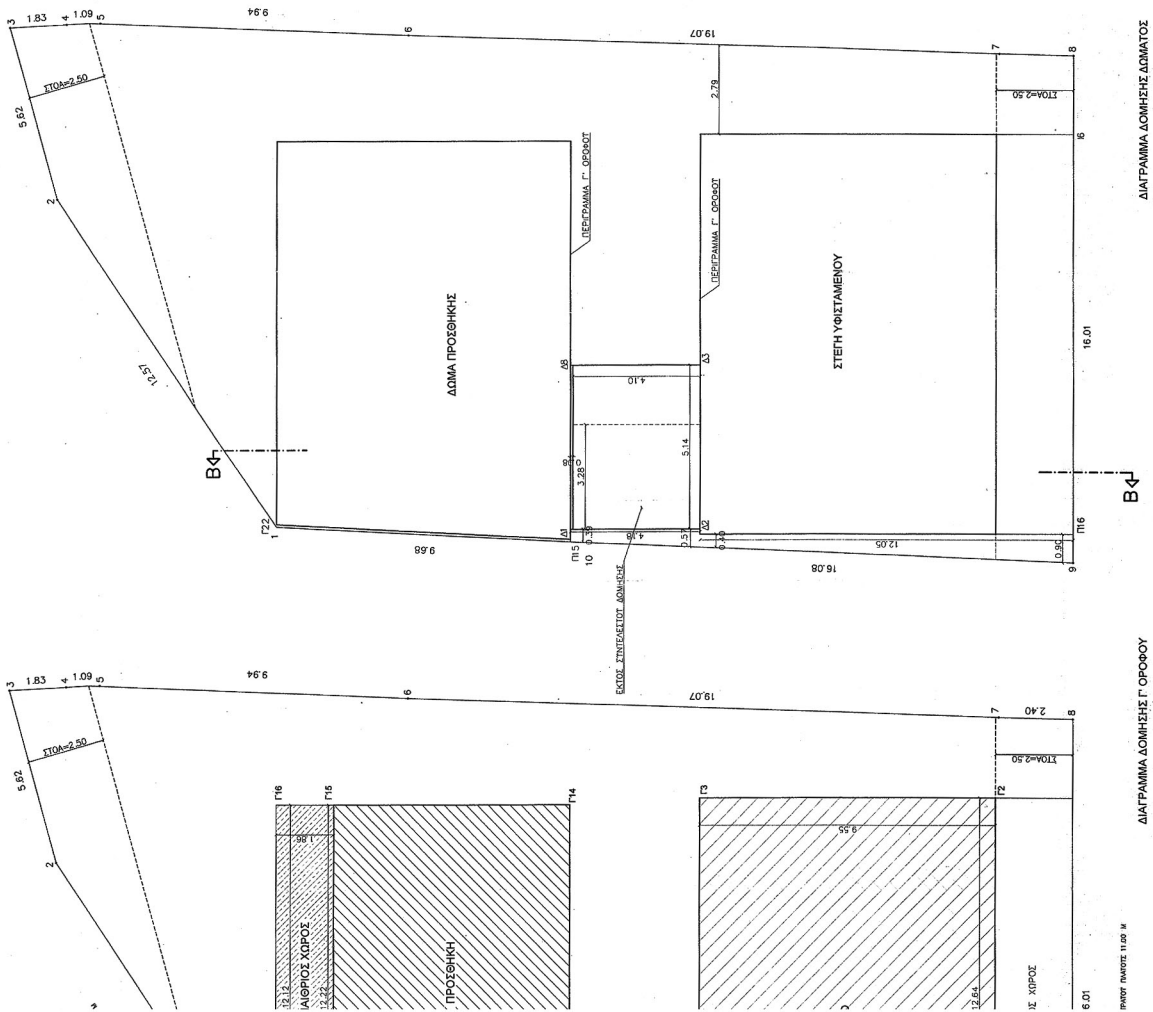

ΜΗΚΟΣ ΚΑΥΣΗΣ 11.00 Μ

ΕΘΝΙΚΟ ΤΥΠΟΓΡΑΦΕΙΟ
 Για τεχνικούς λόγους στο σχεδιάγραμμα,
 έγινε σμίκρυνση, κατά ποσοστό **42%**

Αρ. φαν. 80/14
 Σ. 18

ΥΠΟΓΡΑΦΗ ΠΡΟΒΛΕΥΟΜΕΝΟΥ
 ΔΙΟΙΚΗΤΗ ΚΑΙ ΜΗΤΡΑΚΗΣ ΑΣΦΑΛΕΙΑΣ
 ΚΑΙ ΕΠΙΧΕΙΡΗΣΙΑΣ
 56820/14
 Ημερομηνία: 20/11/2014
 Ο Διοικητής
 Γεωργία Βαρουσάκου



ΠΙΝΑΚΑΣ ΕΜΒΑΔΩΝ ΧΩΡΩΝ
 Β' ΥΠΟΓΕΙΟΥ

ΧΩΡΟΣ	ΕΜΒΑΔΟ ΧΩΡΟΥ
Υ2.1 ΓΕΝΙΚΗ ΑΥΛΟΠΟΙΗΣΗ	4.62
Υ2.2 ΑΥΤΟΝΟΜΗ ΕΠΙΠΛΩΝ	19.10
Υ2.3 ΥΠΟΓΕΙΟ ΚΑΡΩΝ ΧΩΡΟΣ ΚΙΝΗΣΗΣ ΑΥΤΟΤΩΝ	194.08
Υ2.4 ΜΗΧΑΝΟΣΤΑΣΙΟ ΑΝΕΜΟΡ	2.87
Υ2.5 ΒΟΗΘΗΤΙΚΟ ΚΑΜΑΚΟΣΤΑΣΙΟ	5.42

ΥΠΟΓΕΙΟ Β'

ΠΙΝΑΚΑΣ ΕΜΒΑΔΩΝ ΚΙΝΗΣΗΣ ΚΑΙ ΣΤΑΣΗΣ ΑΥΤΟΚΙΝΗΤΩΝ

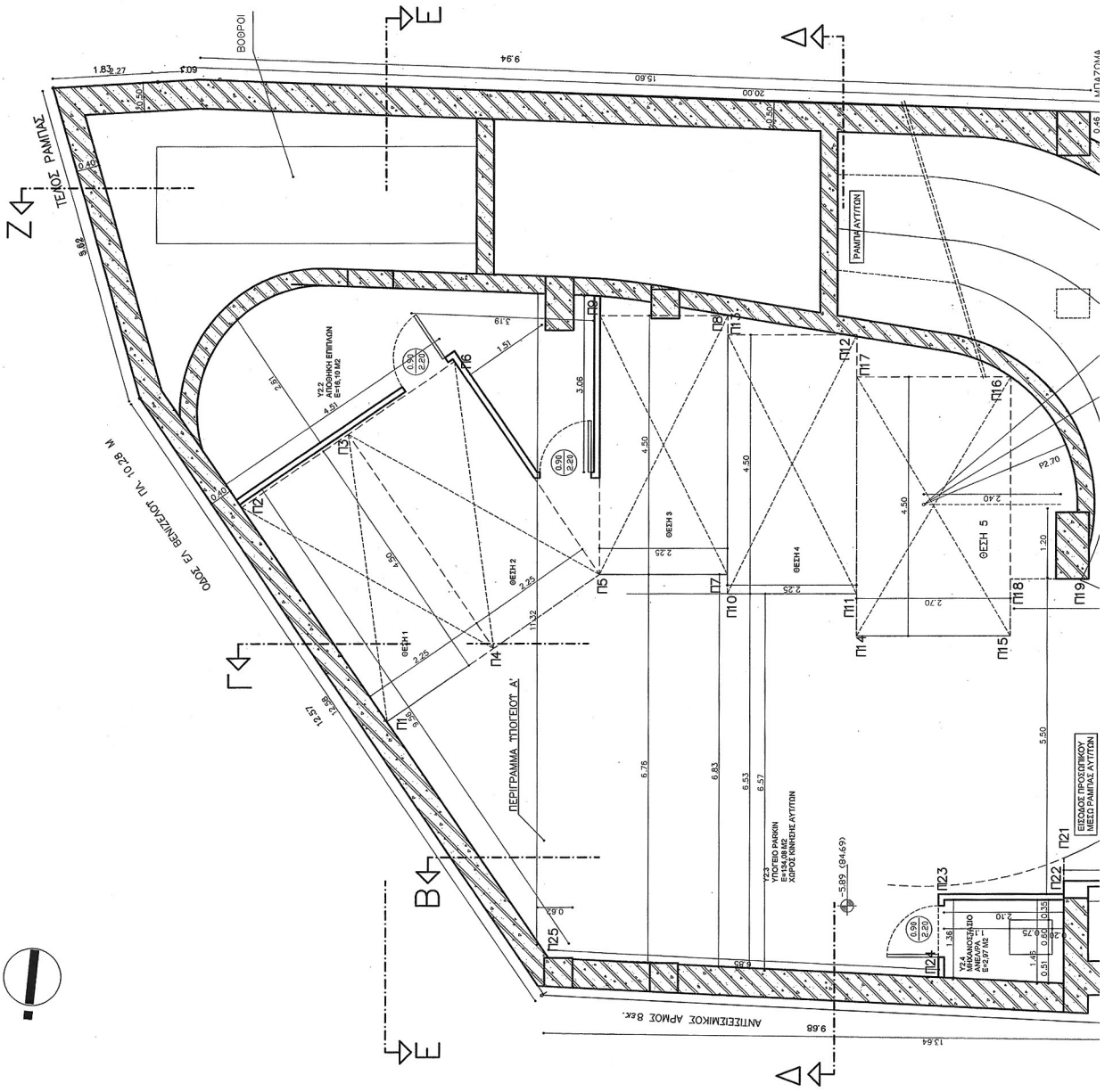

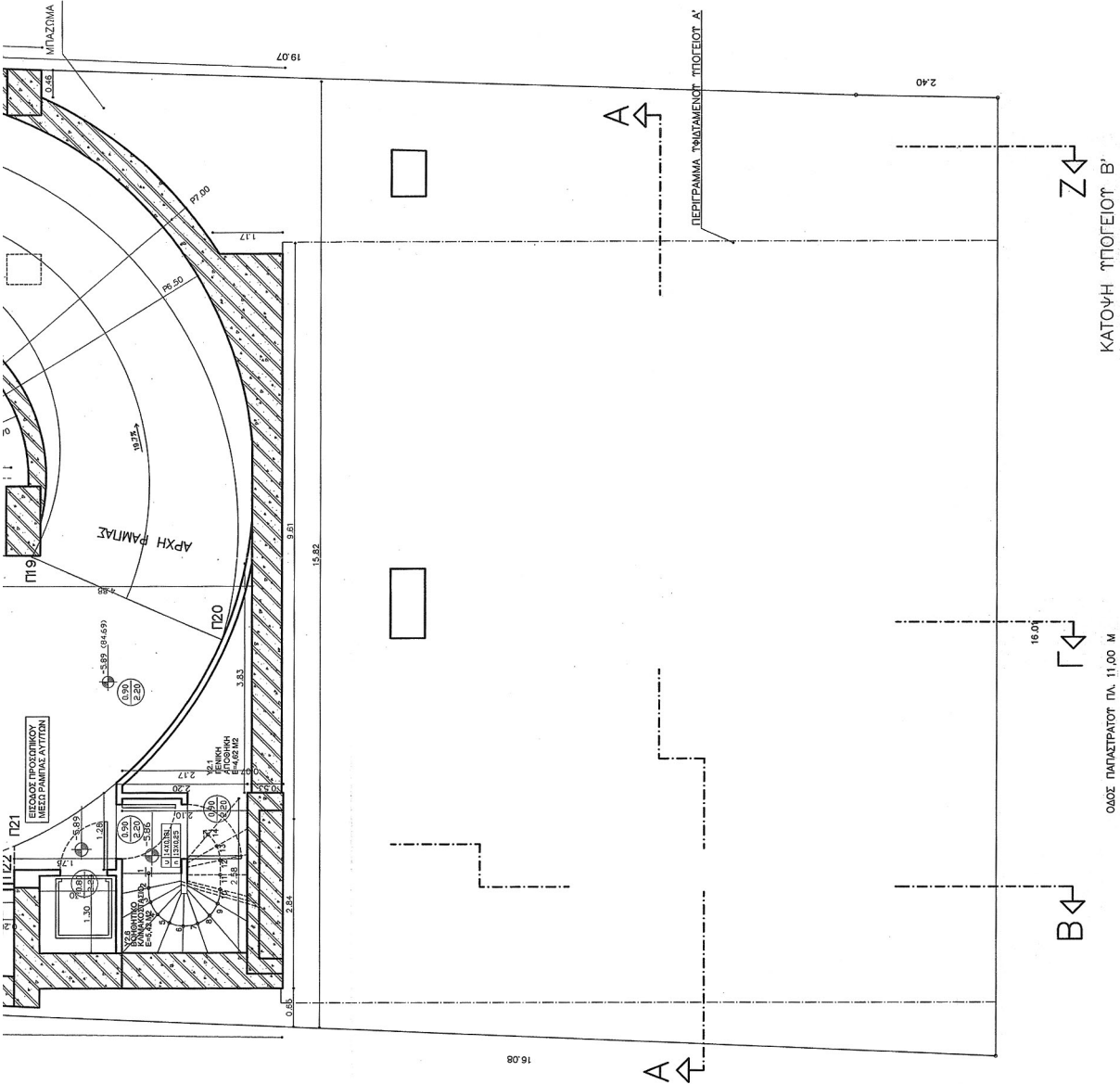

ΠΙΝΑΚΑΣ ΕΜΒΑΔΩΝ ΚΙΝΗΣΗΣ ΚΑΙ ΣΤΑΣΗΣ ΑΤΤΟΚΙΝΗΤΩΝ
ΕΜΒΑΔΟ ΧΩΡΟΥ ΣΤΑΘΜΕΥΣΗΣ 1 (Π1, Π2, Π3, Π4, Π1) = 10,13 Μ2
ΕΜΒΑΔΟ ΧΩΡΟΥ ΣΤΑΘΜΕΥΣΗΣ 2 (Π3, Π4, Π5, Π6, Π3) = 10,13 Μ2
ΕΜΒΑΔΟ ΧΩΡΟΥ ΣΤΑΘΜΕΥΣΗΣ 3 (Π5, Π7, Π8, Π9, Π5) = 10,13 Μ2
ΕΜΒΑΔΟ ΧΩΡΟΥ ΣΤΑΘΜΕΥΣΗΣ 4 (Π10, Π11, Π12, Π13, Π10) = 10,13 Μ2
ΕΜΒΑΔΟ ΧΩΡΟΥ ΣΤΑΘΜΕΥΣΗΣ 5 (Π14, Π15, Π16, Π17, Π14) = 12,15 Μ2
ΣΥΝΟΛΙΚΟ ΕΜΒΑΔΟ ΣΤΑΘΜΕΥΣΗΣ ΑΤΤΟΚΙΝΗΤΩΝ=52,67 Μ2
ΧΩΡΟΣ ΚΙΝΗΣΗΣ ΑΥΤ/ΤΟΥ (Π1, Π5, Π7, Π10, Π11, Π14, Π15, Π18, Π19, Π20, Π21, Π22, Π23, Π24, Π25, Π1) = 73,88 Μ2
ΠΙΝΑΚΑΣ ΕΜΒΑΔΩΝ ΤΠΟΓΕΙΟΥ Β'
ΕΜΒΑΔΟ ΤΠΟΓΕΙΟΥ Β' = 227,13 Μ2

<p>ΥΠΟΥΡΓΕΙΟ ΠΕΡΙΒΑΛΛΟΝΤΟΣ, ΕΝΕΡΓΕΙΑΣ & ΚΛΙΜΑΤΙΚΗΣ ΑΛΛΑΓΗΣ</p> <p>ΔΙΕΥΘΥΝΣΗ ΑΡΧΙΤΕΚΤΟΝΙΚΗΣ ΤΜΗΜΑ ΔΙΑΤΗΡΗΤΕΩΝ ΚΤΙΡΙΩΝ</p> <p>ΘΕΜΑ: ΚΑΘΟΡΙΣΜΟΣ ΣΥΜΠΛΗΡΩΜΑΤΙΚΩΝ ΟΡΩΝ & ΠΕΡΙΟΡΙΣΜΩΝ ΔΟΜΗΣΗΣ ΔΙΑΤΗΡΗΤΕΟΥ ΚΤΙΡΙΟΥ</p> <p>ΘΕΣΗ: ΠΑΠΑΣΤΡΑΤΟΥ 71, Ο.Τ. 23, ΑΓΡΙΝΙΟ</p> <p>ΤΙΤΛΟΣ ΣΧΕΔΙΟΥ:</p> <p>- ΚΑΤΟΨΗ ΥΠΟΓΕΙΟΥ Β'</p>	
<p>ΗΜΕΡΟΜΗΝΙΑ: 28-5-2014</p> <p>ΥΠΟΓΡΑΦΗ - ΣΦΡΑΓΙΔΑ ΥΠΗΡΕΣΙΑΣ</p>	<p>ΚΛΙΜΑΚΑ 1:50</p> <p>ΑΡ. ΣΧΕΔΙΟΥ</p> <p>4</p>

Αρ. φαν. 80/14
ΣΧ. 18

ΑΡΧΙΤΕΚΤΟΝΙΚΟ ΠΡΟΓΡΑΜΜΑ
ΚΑΤΑΣΤΑΣΗ ΔΙΑΧΕΙΡΙΣΗΣ
56880/14

Καδόση, επιτηρηθείσας όρων, για...
Προσφορά, σύμφωνα με...
Αρ. φαν. 80/14, με...
Αρ. φαν. 80/14, με...
Αρ. φαν. 80/14, με...

ΑΡΧΙΤΕΚΤΟΝΙΚΟ ΠΡΟΓΡΑΜΜΑ
ΚΑΤΑΣΤΑΣΗ ΔΙΑΧΕΙΡΙΣΗΣ
56880/14

ΑΡΧΙΤΕΚΤΟΝΙΚΟ ΠΡΟΓΡΑΜΜΑ
ΚΑΤΑΣΤΑΣΗ ΔΙΑΧΕΙΡΙΣΗΣ
56880/14

ΑΡΧΙΤΕΚΤΟΝΙΚΟ ΠΡΟΓΡΑΜΜΑ
ΚΑΤΑΣΤΑΣΗ ΔΙΑΧΕΙΡΙΣΗΣ
56880/14



Α/Α	ΟΝΟΜΑ	ΧΩΡΟΣ ΠΛΥΣΗΣ ΠΛΑΤΩΝ-ΠΟΤΗΡΙΩΝ	ΧΩΡΟΣ ΖΕΣΤΗΣ ΚΟΥζίνας
1	ΑΝΟΣΕΛΩΤΟΣ ΚΛΑΟΣ ΑΠΟΡΡΗΜΑΤΩΝ ΜΕ ΤΡΥΠΑ ΣΤΟ ΠΛΑΤΩ ΛΙΒΟΣ	ΑΝΟΣΕΛΩΤΟΣ ΚΛΑΟΣ ΑΠΟΡΡΗΜΑΤΩΝ ΜΕ ΤΡΥΠΑ ΣΤΟ ΠΛΑΤΩ ΛΙΒΟΣ	ΚΛΑΟΣ ΑΠΟΡΡΗΜΑΤΩΝ
2	ΠΑΡΚΟΣ ΑΝΟΣΕΛΩΤΟΣ ΤΟΠΟΘΕΤΗΣ ΔΙΑΦΑΝΤΩΝ ΛΙΒΩΝ	ΠΑΡΚΟΣ ΑΝΟΣΕΛΩΤΟΣ ΤΟΠΟΘΕΤΗΣ ΔΙΑΦΑΝΤΩΝ ΛΙΒΩΝ	ΦΟΥΡΝΟΣ ΑΠΛΟΥ ΑΕΡΑ ΗΛΕΚΤΡΙΚΟΣ
3	ΠΛΥΝΗΡΙΟ ΠΛΑΤΩΝ	ΠΛΥΝΗΡΙΟ ΠΛΑΤΩΝ	ΕΠΙΤΡΑΠΕΖΑ ΚΟΥζίνας 1 ΕΙΣΙΤΩΝ ΗΛΕΚΤΡΙΚΗ
4	ΛΑΝΤΖΑ ΜΕ ΛΥΟ ΛΕΒΗΤΕΣ	ΛΑΝΤΖΑ ΜΕ ΛΥΟ ΛΕΒΗΤΕΣ	ΕΠΙΤΡΑΠΕΖΑ ΚΟΥζίνας 2 ΕΙΣΙΤΩΝ ΗΛΕΚΤΡΙΚΗ
5	ΕΠΙΤΡΑΠΕΖΑ ΗΛΕΚΤΡΙΚΗ ΜΕ ΤΡΥΠΑ ΛΙΒΟΣ	ΕΠΙΤΡΑΠΕΖΑ ΗΛΕΚΤΡΙΚΗ ΜΕ ΤΡΥΠΑ ΛΙΒΟΣ	ΡΑΒΔΩΤΗ ΠΑΝΑΚ ΕΠΙΧΕΙΣ
6	ΕΠΙΤΡΑΠΕΖΑ ΑΝΟΣΕΛΩΤΟΣ ΕΡΜΑΡΟ ΑΝΟΣΕΛΩΤΩΝ ΘΥΡΩΝ	ΕΠΙΤΡΑΠΕΖΑ ΑΝΟΣΕΛΩΤΟΣ ΕΡΜΑΡΟ ΑΝΟΣΕΛΩΤΩΝ ΘΥΡΩΝ	ΕΠΙΤΡΑΠΕΖΑ ΜΟΝΗ ΘΥΡΕΖΑ ΗΛΕΚΤΡΙΚΗ
7	ΑΝΟΣΕΛΩΤΟΣ ΠΙΝΟΣ	ΑΝΟΣΕΛΩΤΟΣ ΠΙΝΟΣ	ΕΠΙΤΡΑΠΕΖΑ ΑΝΟΣΕΛΩΤΩΝ
8	ΠΛΥΝΗΡΙΟ ΠΟΤΗΡΙΩΝ	ΠΛΥΝΗΡΙΟ ΠΟΤΗΡΙΩΝ	ΚΑΛΗΛΟΣ ΡΥΤΙΔΟΣ ΚΡΕΑΤΩΝ ΚΑΙ ΛΑΔΑΝΩΝ
			ΚΑΛΗΛΟΣ ΡΥΤΙΔΟΣ ΚΟΡΦΕ
			ΛΑΝΤΖΑ
			ΙΔ
Α/Α	ΟΝΟΜΑ	ΧΩΡΟΣ ΑΠΟΡΡΙΚΗΣ ΤΡΟΦΙΜΩΝ	ΧΩΡΟΣ ΚΡΥΑΣ ΚΟΥζίνας
1	ΥΠΕΡΟ ΣΥΝΤΗΡΗΣΗΣ ΛΑΔΑΝΩΝ ΜΕ ΑΝΟΣΕΛΩΤΟ ΡΥΤΙΔΟ	ΥΠΕΡΟ ΣΥΝΤΗΡΗΣΗΣ ΛΑΔΑΝΩΝ ΜΕ ΑΝΟΣΕΛΩΤΟ ΡΥΤΙΔΟ	ΚΛΑΟΣ ΑΠΟΡΡΗΜΑΤΩΝ
2	ΕΠΙΤΡΑΠΕΖΑ ΑΝΟΣΕΛΩΤΟΣ ΕΡΜΑΡΟ ΣΥΝΤΗΡΗΣΗΣ ΘΥΡΩΝ	ΕΠΙΤΡΑΠΕΖΑ ΑΝΟΣΕΛΩΤΟΣ ΕΡΜΑΡΟ ΣΥΝΤΗΡΗΣΗΣ ΘΥΡΩΝ	ΜΟΝΟΣ ΟΡΦΟΣ ΚΑΤΑΡΥΚΤΗΣ
3	ΑΝΟΣΕΛΩΤΟΣ ΠΙΝΟΣ	ΑΝΟΣΕΛΩΤΟΣ ΠΙΝΟΣ	ΛΑΝΤΖΑ ΜΕ ΜΙΑ ΛΕΒΗΤΗ
4	ΚΑΤΑΡΥΚΤΗΣ ΜΟΝΟΣ ΟΡΦΟΣ ΚΡΕΑΤΩΝ ΚΑΙ ΛΑΔΑΝΩΝ	ΚΑΤΑΡΥΚΤΗΣ ΜΟΝΟΣ ΟΡΦΟΣ ΚΡΕΑΤΩΝ ΚΑΙ ΛΑΔΑΝΩΝ	ΕΠΙΤΡΑΠΕΖΑ ΗΛΕΚΤΡΙΚΗ ΜΕ ΤΡΥΠΑ ΛΙΒΟΣ
5	ΡΑΒΔΩΤΗ ΤΟΠΟΘΕΤΗΣ ΕΠΙΤΡΑΠΕΖΑΣ ΠΟΤΗΡΙΩΝ	ΡΑΒΔΩΤΗ ΤΟΠΟΘΕΤΗΣ ΕΠΙΤΡΑΠΕΖΑΣ ΠΟΤΗΡΙΩΝ	ΕΠΙΤΡΑΠΕΖΑ ΕΡΜΑΡΟ ΣΥΝΤΗΡΗΣΗΣ ΓΥΑΛΙΝΩΝ ΘΥΡΩΝ
			ΕΠΙΤΡΑΠΕΖΑ ΛΙΒΟΣ
			ΚΑΛΗΛΟΣ ΡΥΤΙΔΟΣ ΚΑΙ ΛΑΔΑΝΩΝ
			ΑΝΟΣΕΛΩΤΟΣ ΠΙΝΟΣ ΚΟΡΦΕ ΤΥΡΩΝ ΚΑΙ ΛΑΔΑΝΩΝ

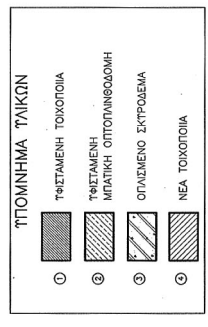

ΠΙΝΑΚΑΣ ΦΩΤΙΣΜΟΥ-ΑΕΡΙΣΜΟΥ ΧΩΡΩΝ Α' ΥΠΟΤΕΙΟΥ

ΧΩΡΟΣ	ΦΩΤΙΣΜΟΣ	ΑΕΡΙΣΜΟΣ
ΧΩΡΟΣ	ΦΩΤΙΣΜΟΣ	ΑΕΡΙΣΜΟΣ
Y1.1 ΧΩΡΟΣ ΕΠΙΧΕΙΡΗΣΗΣ ΚΟΜΑΤΙΔΙΟΥ-ΣΟΛΕΣ	9.26	Φ.Β.Λ./Π.Β.Χ. ΑΜΕΣΟΣ X
Y1.2 ΑΠΟΔΥΤΗΡΙΑ ΑΝΩΡΗ	2.69	ΤΕΛΗΝΤΟΣ
Y1.3 Μ.Κ.	1.50	ΤΕΛΗΝΤΟΣ
Y1.4 ΡΟΥΦΕ	1.50	ΤΕΛΗΝΤΟΣ X
Y1.5 ΑΠΟΔΥΤΗΡΙΑ ΓΥΑΛΙΝΩΝ	2.69	ΤΕΛΗΝΤΟΣ
Y1.6 ΡΟΥΦΕ	1.50	ΤΕΛΗΝΤΟΣ X
Y1.7 Μ.Κ.	1.50	ΤΕΛΗΝΤΟΣ X
Y1.8 ΧΩΡΟΣ ΠΛΥΝΗΡΙΩΝ	18.14	ΤΕΛΗΝΤΟΣ X
Y1.9 ΔΙΑΡΚΟΥΣ	6.28	ΤΕΛΗΝΤΟΣ
Y1.10 LOCKERES ΠΡΟΣΕΙΣΟΥ	2.99	ΤΕΛΗΝΤΟΣ
Y1.11 ΑΝΩΡΗΝΗ	6.57	ΤΕΛΗΝΤΟΣ
Y1.12 ΔΙΑΡΚΟΥΣ	10.74	ΤΕΛΗΝΤΟΣ
Y1.13 ΥΠΟΔΟΧΗ	18.25	Φ.Τ.Κ.Ο. X
Y1.14 ΓΥΜΝΑΣΤΗΡΙΟ	15.18	ΤΕΛΗΝΤΟΣ
Y1.15 ΔΙΑΡΚΟΥΣ ΣΦΑ	9.99	ΤΕΛΗΝΤΟΣ
Y1.16 ΣΦΑ	74.50	ΤΕΛΗΝΤΟΣ
Y1.17 ΑΠΟΔΥΤΗΡΙΑ ΣΦΑ ΑΝΩΡΗΝ	6.17	ΤΕΛΗΝΤΟΣ

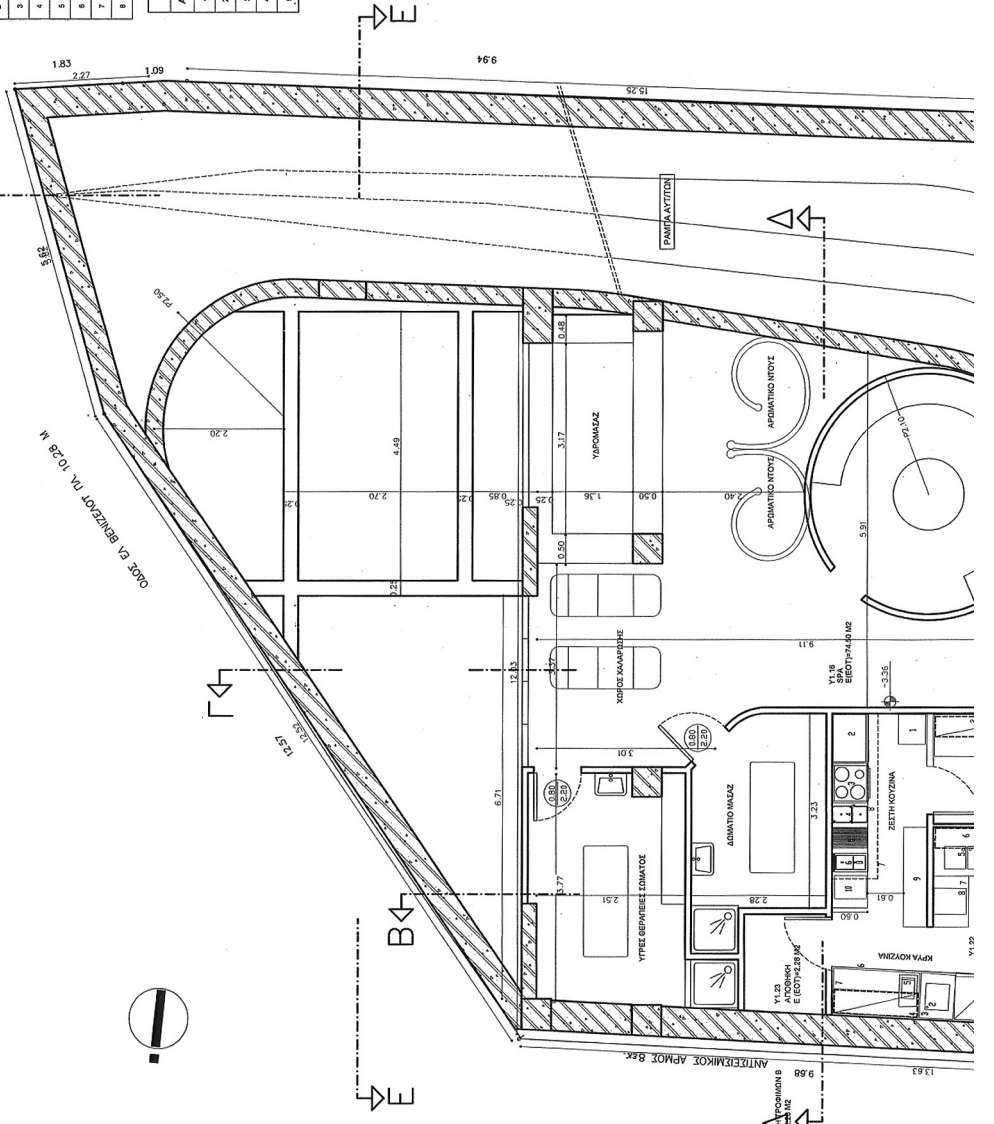

ΕΘΝΙΚΟ ΤΥΠΟΓΡΑΦΕΙΟ
 Για τεχνικούς λόγους στο σχεδιάγραμμα,
 έγινε σμίκρυνση, κατά ποσοστό **39%**

Y1.17	ΑΙΣΧΥΛΗΤΗΡΑ ΒΡΑ ΓΥΜΝΑΣΙΟΝ	6.17	ΤΕΚΝΗΤΟΣ	ΤΕΚΝΗΤΟΣ
Y1.18	W.C.	1.95	ΤΕΚΝΗΤΟΣ	ΤΕΚΝΗΤΟΣ
Y1.19	ΑΙΣΧΥΛΗΤΗΡΑ ΒΡΑ ΓΥΜΝΑΣΙΟΝ	8.50	ΤΕΚΝΗΤΟΣ	ΤΕΚΝΗΤΟΣ
Y1.20	W.C.	1.85	ΤΕΚΝΗΤΟΣ	ΤΕΚΝΗΤΟΣ
Y1.21	ΑΠΟΘΗΚΗ ΠΡΟΒΟΛΩΝ Α	10.91	ΤΕΚΝΗΤΟΣ	ΤΕΚΝΗΤΟΣ
Y1.22	ΑΠΟΘΗΚΗ ΠΡΟΒΟΛΩΝ Β	17.00	ΤΕΚΝΗΤΟΣ	ΤΕΚΝΗΤΟΣ
Y1.23	ΠΡΟΣΒΟΛΗ ΚΑΜΑΡΙΣΤΑΔΩ	2.38	ΤΕΚΝΗΤΟΣ	ΤΕΚΝΗΤΟΣ
Y1.24	ΠΕΡΙΣΤΗΡΙΟ ΚΑΜΑΡΙΣΤΑΔΩ	8.83	ΤΕΚΝΗΤΟΣ	ΤΕΚΝΗΤΟΣ
Y1.25	ΠΕΡΙΣΤΗΡΙΟ ΚΑΜΑΡΙΣΤΑΔΩ	11.71	ΤΕΚΝΗΤΟΣ	ΤΕΚΝΗΤΟΣ
Y1.26	ΠΡΩΚΑΤΑΣΤΑΣΗ ΑΝΕΚΔΟΤΗΡΑ	3.49	ΤΕΚΝΗΤΟΣ	ΤΕΚΝΗΤΟΣ

ΠΙΝΑΚΑΣ ΕΜΒΑΔΩΝ ΥΠΟΓΕΙΟΥ Α'

ΕΜΒΑΔΟ ΥΠΕΡΧΕΙΜΕΝΟΥ ΥΠΟΓΕΙΟΥ Α'	=173.75 Μ ²
ΕΜΒΑΔΟ ΠΡΟΣΕΧΗΚΗΣ ΥΠΟΓΕΙΟΥ Α'	=136.14 Μ ²
ΣΥΝΟΛΙΚΟ ΕΜΒΑΔΟ ΥΠΟΓΕΙΟΥ Α'	=309.89 Μ ²
ΟΠΚΟΣ ΥΠΕΡΧΕΙΜΕΝΟΥ ΥΠΟΓΕΙΟΥ Α'	173.75x2.74=476.07 Μ ²
ΟΠΚΟΣ ΠΡΟΣΕΧΗΚΗΣ ΥΠΟΓΕΙΟΥ Α'	136.14x3.05=415.22 Μ ²
ΣΥΝΟΛΙΚΟΣ ΟΠΚΟΣ ΥΠΟΓΕΙΟΥ Α'	=891.29 Μ ²

ΕΜΒΑΔΑ (ΕΟΤ): ΑΝΗΓΡΑΦΟΝΤΑΙ ΤΑ ΑΙΣΧΥΛΗΤΗΡΑ ΕΜΒΑΔΑ ΤΩΝ ΔΩΜΑΤΙΩΝ ΔΕΝ ΣΥΜΠΕΡΙΛΑΜΒΑΝΟΝΤΑΙ ΕΣΤΕΡΝΟΙ ΔΙΑΦΡΑΓΜΟΙ Ή ΛΟΙΑ

**ΥΠΟΥΡΓΕΙΟ ΠΕΡΙΒΑΛΛΟΝΤΟΣ,
ΕΝΕΡΓΕΙΑΣ & ΚΛΙΜΑΤΙΚΗΣ ΑΛΛΑΓΗΣ**

**ΔΙΕΥΘΥΝΣΗ ΑΡΧΙΤΕΚΤΟΝΙΚΗΣ
ΤΜΗΜΑ ΔΙΑΤΗΡΗΤΕΩΝ ΚΤΙΡΙΩΝ**

**ΘΕΜΑ: ΚΑΘΟΡΙΣΜΟΣ ΣΥΜΠΛΗΡΩΜΑΤΙΚΩΝ ΟΡΩΝ
& ΠΕΡΙΟΡΙΣΜΩΝ ΔΟΜΗΣΗΣ
ΔΙΑΤΗΡΗΤΕΟΥ ΚΤΙΡΙΟΥ**

ΘΕΣΗ: ΠΑΠΑΣΤΡΑΤΟΥ 71, Ο.Τ. 23, ΑΓΡΙΝΙΟ

**ΤΙΤΛΟΣ ΣΧΕΔΙΟΥ:
- ΚΑΤΟΨΗ ΥΠΟΓΕΙΟΥ Α'**

ΗΜΕΡΟΜΗΝΙΑ: 28-5-2014

ΚΛΙΜΑΚΑ 1:50

ΥΠΟΓΡΑΦΗ - ΣΦΡΑΓΙΔΑ ΥΠΗΡΕΣΙΑΣ

5

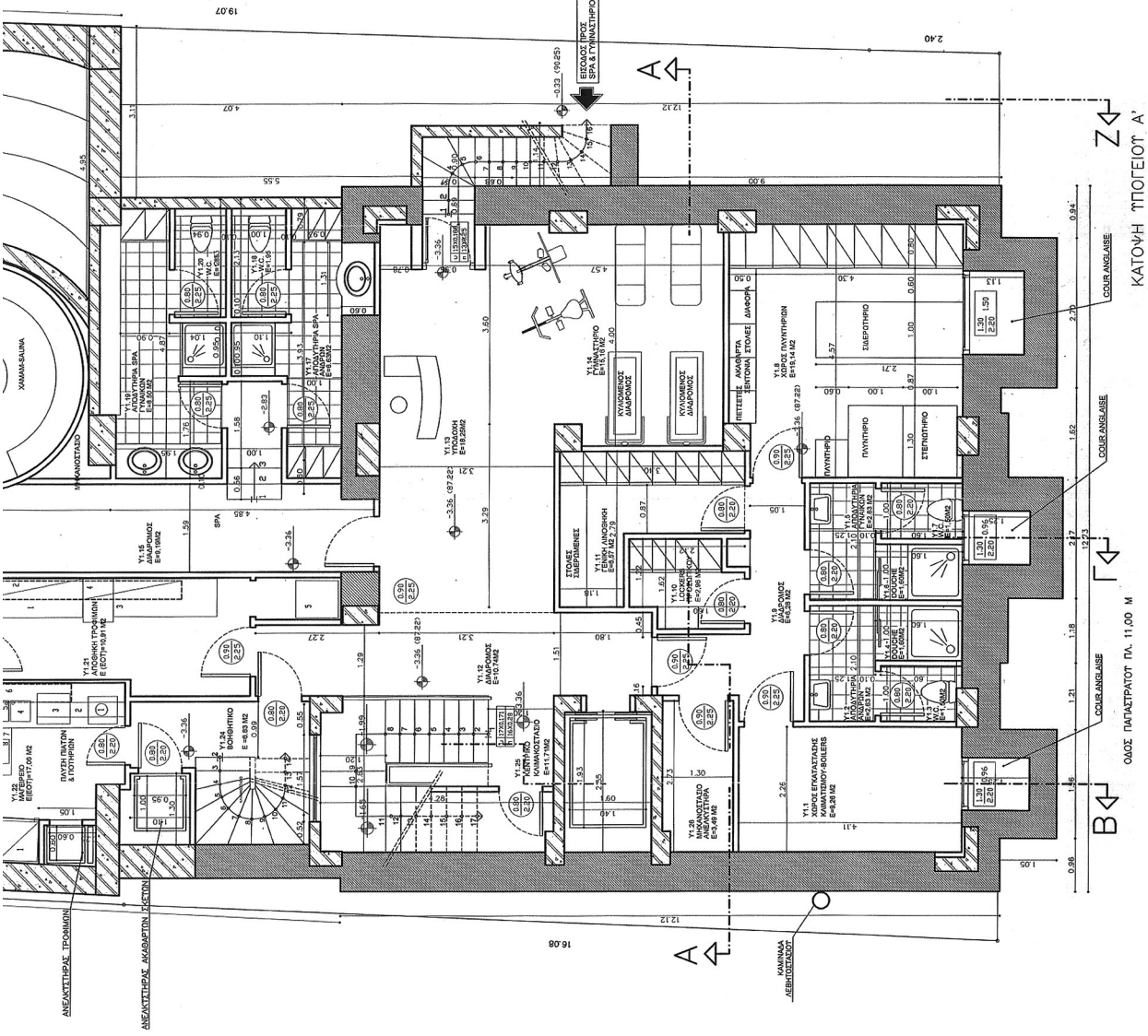

0.15 ΚΕΝΤΡΙΚΟ ΚΛΙΜΑΤΟΣΤΟ 1:75 ΤΕΧΝΗΤΟΣ ΤΕΧΝΗΤΟΣ

ΠΙΝΑΚΑΣ ΕΜΒΑΔΩΝ ΙΣΟΓΕΙΟΥ	
ΕΜΒΑΔΟ ΣΤΟ ΤΡΩΤΑΜΕΝΟ ΠΕΡΙΓΡΑΜΜΑ	=63,80 Μ2
ΕΜΒΑΔΟ ΚΑΤ' ΕΠΕΚΤΑΣΗ (ΧΩΡΙΣ ΤΟΚΟΤΟΙΑ)	=79,50 Μ2
ΕΜΒΑΔΟ ΚΑΤ' ΕΠΕΚΤΑΣΗ (ΜΕ ΤΟΚΟΤΟΙΑ)	=94,90 Μ2
ΣΥΝΟΛΙΚΟ ΕΜΒΑΔΟ ΙΣΟΓΕΙΟΥ	=225,70 Μ2
ΕΜΒΑΔΟ ΗΜΙΠΛΑΦΗΡΙΩΝ	=25,79 Μ2
ΟΡΓΟΣ ΣΤΟ ΤΡΩΤΑΜΕΝΟ ΠΕΡΙΓΡΑΜΜΑ	183,80x2,45=450,31 Μ3
ΟΡΓΟΣ ΚΑΤ' ΕΠΕΚΤΑΣΗ	84,80x2,83=239,08 Μ3
ΟΡΓΟΣ ΗΜΙΠΛΑΦΗΡΙΩΝ (ΚΕΝΟ)	26,79x2,78=74,48 Μ3
ΣΥΝΟΛΙΚΟΣ ΟΡΓΟΣ ΙΣΟΓΕΙΟΥ	=802,85 Μ3

ΕΜΒΑΔΑ (ΕΩΤ): ΑΝΙΣΤΡΑΦΟΝΤΑ ΤΑ ΛΕΙΤΟΥΡΓΙΚΑ ΕΜΒΑΔΑ ΤΩΝ ΔΩΜΑΤΙΩΝ ΔΕΝ ΣΥΜΠΕΡΙΛΑΜΒΑΝΟΝΤΑΙ ΕΞΙΤΗΡΙΟΚΙ ΔΙΑΦΟΡΟΙ Η ΧΩΔΑ

ΥΠΟΥΡΓΕΙΟ ΠΕΡΙΒΑΛΛΟΝΤΟΣ, ΕΝΕΡΓΕΙΑΣ & ΚΛΙΜΑΤΙΚΗΣ ΑΛΛΑΓΗΣ

ΔΙΕΥΘΥΝΣΗ ΑΡΧΙΤΕΚΤΟΝΙΚΗΣ ΤΜΗΜΑ ΔΙΑΤΗΡΗΣΕΩΝ ΚΤΙΡΙΩΝ

ΘΕΜΑ: ΚΑΘΟΡΙΣΜΟΣ ΣΥΜΠΛΗΡΩΜΑΤΙΚΩΝ ΟΡΩΝ & ΠΕΡΙΟΡΙΣΜΩΝ ΔΟΜΗΣΗΣ ΔΙΑΤΗΡΗΣΕΟΥ ΚΤΙΡΙΟΥ

ΘΕΣΗ: ΠΑΠΑΣΤΡΑΤΟΥ 71, Ο.Τ. 23, ΑΓΡΙΝΙΟ

ΤΙΤΛΟΣ ΣΧΕΔΙΟΥ: - ΚΑΤΩΦΗ ΙΣΟΓΕΙΟΥ

ΗΜΕΡΟΜΗΝΙΑ: 28-5-2014

ΥΠΟΓΡΑΦΗ - ΣΦΡΑΓΙΔΑ ΥΠΗΡΕΣΙΑΣ

ΚΛΙΜΑΚΑ 1:50

ΑΡ. ΣΧΕΔΙΟΥ

6

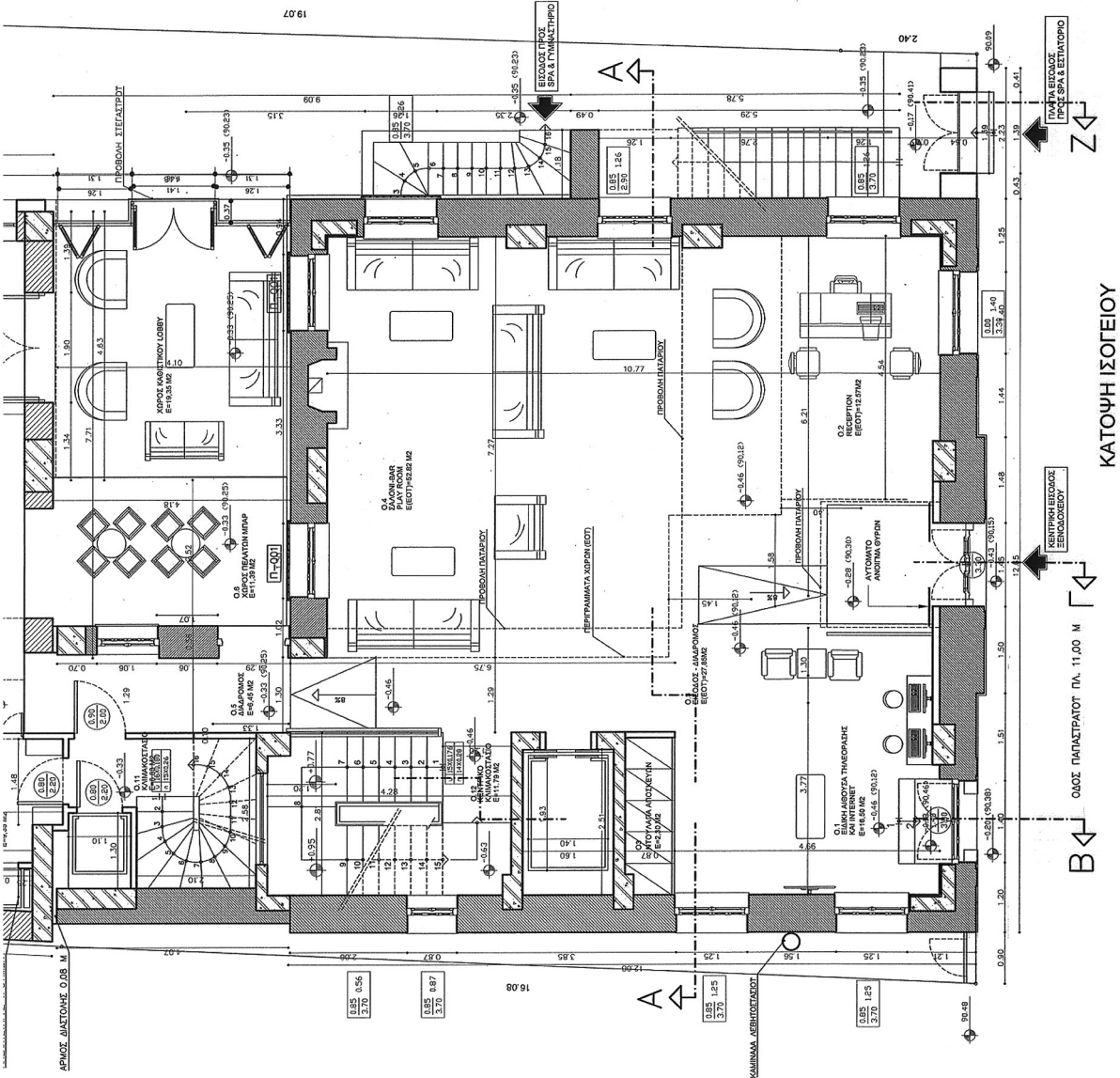

19.07

ΚΑΤΩΦΗ ΙΣΟΓΕΙΟΥ
ΟΛΟΣ ΠΑΠΑΣΤΡΑΤΟΥ ΠΛ. 11,00 Μ

ΠΙΝΑΚΑΣ ΕΜΒΑΔΩΝ ΠΑΤΑΡΙΟΥ (ΗΜΙΟΡΟΦΟΥ)	
ΕΜΒΑΔΟ ΣΤΟ ΤΡΩΤΑΜΕΝΟ ΠΕΡΙΓΡΑΜΜΑ	= 113,92 Μ ²
ΕΜΒΑΔΟ ΚΑΤ' ΕΠΕΚΤΑΣΗ (ΔΩΡΙΣ ΤΟΚΟΠΟΙΙΑ)	= 79,50 Μ ²
ΕΜΒΑΔΟ ΚΑΤ' ΕΠΕΚΤΑΣΗ (ΜΕ ΤΟΚΟΠΟΙΙΑ)	= 94,90 Μ ²
ΕΜΒΑΔΟ ΕΜΒΑΔΟ ΠΑΤΑΡΙΟΥ	= 208,92 Μ ²
ΕΜΒΑΔΟ ΗΜΙΠΡΑΪΡΙΝ	= 26,79 Μ ²
ΟΓΚΟΣ ΣΤΟ ΤΡΩΤΑΜΕΝΟ ΠΕΡΙΓΡΑΜΜΑ	183,80 Χ 2,49 = 457,86 Μ ³
ΟΓΚΟΣ ΚΑΤ' ΕΠΕΚΤΑΣΗ	94,90 Χ 2,78 = 263,82 Μ ³
ΟΓΚΟΣ ΗΜΙΠΡΑΪΡΙΝ (ΚΕΝΟ)	26,79 Χ 2,78 = 74,48 Μ ³
ΣΥΝΟΛΙΚΟΣ ΟΓΚΟΣ ΠΑΤΑΡΙΟΥ	= 795,96 Μ ³

ΕΜΒΑΔΑ (ΕΟΤ): ΑΝΑΓΡΑΦΟΝΤΑΙ ΤΑ ΛΕΙΟΤΥΠΙΚΑ ΕΜΒΑΔΑ ΤΩΝ ΔΩΜΑΤΙΩΝ ΔΕΝ ΣΥΜΠΕΡΙΛΑΜΒΑΝΟΝΤΑΙ ΕΣΤΕΡΙΚΟΙ ΔΙΑΦΡΑΓΜΟΙ Ή ΧΩΛΑ

**ΥΠΟΥΡΓΕΙΟ ΠΕΡΙΒΑΛΛΟΝΤΟΣ,
ΕΝΕΡΓΕΙΑΣ & ΚΛΙΜΑΤΙΚΗΣ ΑΛΛΑΓΗΣ**

**ΔΙΕΥΘΥΝΣΗ ΑΡΧΙΤΕΚΤΟΝΙΚΗΣ
ΤΜΗΜΑ ΔΙΑΤΗΡΗΤΕΩΝ ΚΤΙΡΙΩΝ**

**ΘΕΜΑ: ΚΑΘΟΡΙΣΜΟΣ ΣΥΜΠΛΗΡΩΜΑΤΙΚΩΝ ΟΡΩΝ
& ΠΕΡΙΟΡΙΣΜΩΝ ΔΟΜΗΣΗΣ
ΔΙΑΤΗΡΗΤΕΟΥ ΚΤΙΡΙΟΥ**

ΘΕΣΗ: ΠΑΠΑΣΤΡΑΤΟΥ 71, Ο.Τ. 23, ΑΓΡΙΝΙΟ

ΤΙΤΛΟΣ ΣΧΕΔΙΟΥ:

- ΚΑΤΟΨΗ ΗΜΙΟΡΟΦΟΥ (ΠΑΤΑΡΙΟΥ)

ΗΜΕΡΟΜΗΝΙΑ: 28-5-2014

ΚΛΙΜΑΚΑ 1:50

ΥΠΟΓΡΑΦΗ - ΣΦΡΑΓΙΔΑ ΥΠΗΡΕΣΙΑΣ

ΑΡ. ΣΧΕΔΙΟΥ

7

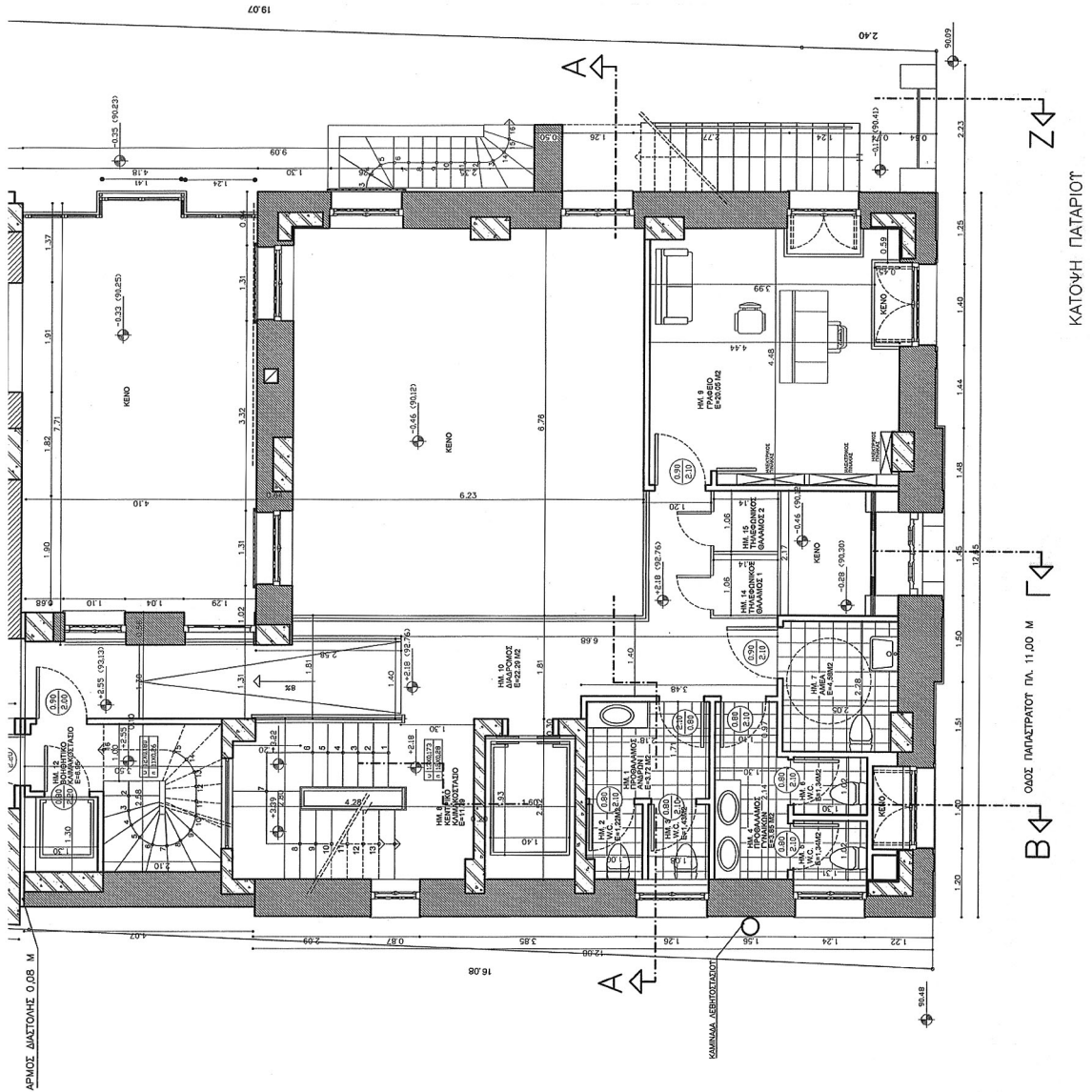

19.07

A.15.100	ΔΙΑΜΟΣ ΤΡΙΑΝΟ	18.73	0.2502.20+2.38	3.28+1.87	X
A.16	ΛΟΓΓΟ	2.28	---	---	---
A.15.100	ΔΙΑΜΟΣ ΤΡΙΑΝΟ	14.18	0.2502.20+2.38	3.28+1.82	X
A.15.100	ΔΙΑΜΟΣ ΤΡΙΑΝΟ	18.04	0.2502.20+2.38	3.28+2.21	X
A.16	ΛΟΓΓΟ	8.05	0.2502.20+2.85	2.85+2.21	X

ΠΙΝΑΚΑΣ ΕΜΒΛΩΝ Α' ΟΡΟΦΟΥ

ΕΜΒΛΟ ΣΤΟ ΨΕΙΤΑΜΕΝΟ ΠΕΡΙΓΡΑΜΜΑ	=183.80 M ²
ΕΜΒΛΟ ΚΑΤ' ΕΠΕΚΤΑΣΗ (ΧΩΡΟΣ ΤΟΙΧΟΠΟΙΑ)	=79.50 M ²
ΕΜΒΛΟ ΚΑΤ' ΕΠΕΚΤΑΣΗ (ΜΕ ΤΟΙΧΟΠΟΙΑ)	=64.90 M ²
ΣΥΝΟΛΙΚΟ ΕΜΒΛΟ Α' ΟΡΟΦΟΥ	=278.70 M ²
ΕΜΒΛΟ ΗΜΠΤΑΘΡΩΝ	=22.64 M ²
ΟΡΟΣ ΣΤΟ ΨΕΙΤΑΜΕΝΟ ΠΕΡΙΓΡΑΜΜΑ	183.80 M ² 80=862.24 M ²
ΟΡΟΣ ΚΑΤ' ΕΠΕΚΤΑΣΗ	94.90 M ² 0.03=282.45 M ²
ΟΡΟΣ ΗΜΠΤΑΘΡΩΝ	22.64 M ² 0.03=81.24 M ²
ΣΥΝΟΛΙΚΟΣ ΟΡΟΣ Α' ΟΡΟΦΟΥ	= 1255.93 M ²

ΕΜΒΛΑ (ΕΦ): ΑΝΗΡΑΡΧΟΝΤΑΙ ΤΑ ΛΕΙΟΤΡΟΠΙΚΑ ΕΜΒΛΑ ΤΩΝ ΔΙΑΜΟΝΩΝ ΔΕΝ ΣΥΜΠΕΡΙΛΑΜΒΑΝΟΝΤΑΙ ΕΣΤΕΡΙΚΗ ΔΙΑΦΡΑΓΜΩΝ Ή ΧΩΔΑ

ΔΥΝΑΜΙΚΟΤΗΤΑ Α' ΟΡΟΦΟΥ: 13 Κ'ΙΝΕΣ

**ΥΠΟΥΡΓΕΙΟ ΠΕΡΙΒΑΛΛΟΝΤΟΣ,
ΕΝΕΡΓΕΙΑΣ & ΚΛΙΜΑΤΙΚΗΣ ΑΛΛΑΓΗΣ**

**ΔΙΕΥΘΥΝΣΗ ΑΡΧΙΤΕΚΤΟΝΙΚΗΣ
ΤΜΗΜΑ ΔΙΑΤΗΡΗΤΕΩΝ ΚΤΙΡΙΩΝ**

**ΘΕΜΑ: ΚΑΘΟΡΙΣΜΟΣ ΣΥΜΠΛΗΡΩΜΑΤΙΚΩΝ ΟΡΩΝ
& ΠΕΡΙΟΡΙΣΜΩΝ ΔΟΜΗΣΗΣ
ΔΙΑΤΗΡΗΤΕΟΥ ΚΤΙΡΙΟΥ**

ΘΕΣΗ: ΠΑΠΑΣΤΡΑΤΟΥ 71, Ο.Τ. 23, ΑΓΡΙΝΙΟ

ΤΙΤΛΟΣ ΣΧΕΔΙΟΥ:

-ΚΑΤΩΦΗ Α' ΟΡΟΦΟΥ

ΗΜΕΡΟΜΗΝΙΑ: 28-5-2014

ΥΠΟΓΡΑΦΗ - ΣΦΡΑΓΙΔΑ ΥΠΗΡΕΣΙΑΣ

ΚΛΙΜΑΚΑ 1:50

ΑΡ. ΣΧΕΔΙΟΥ

8

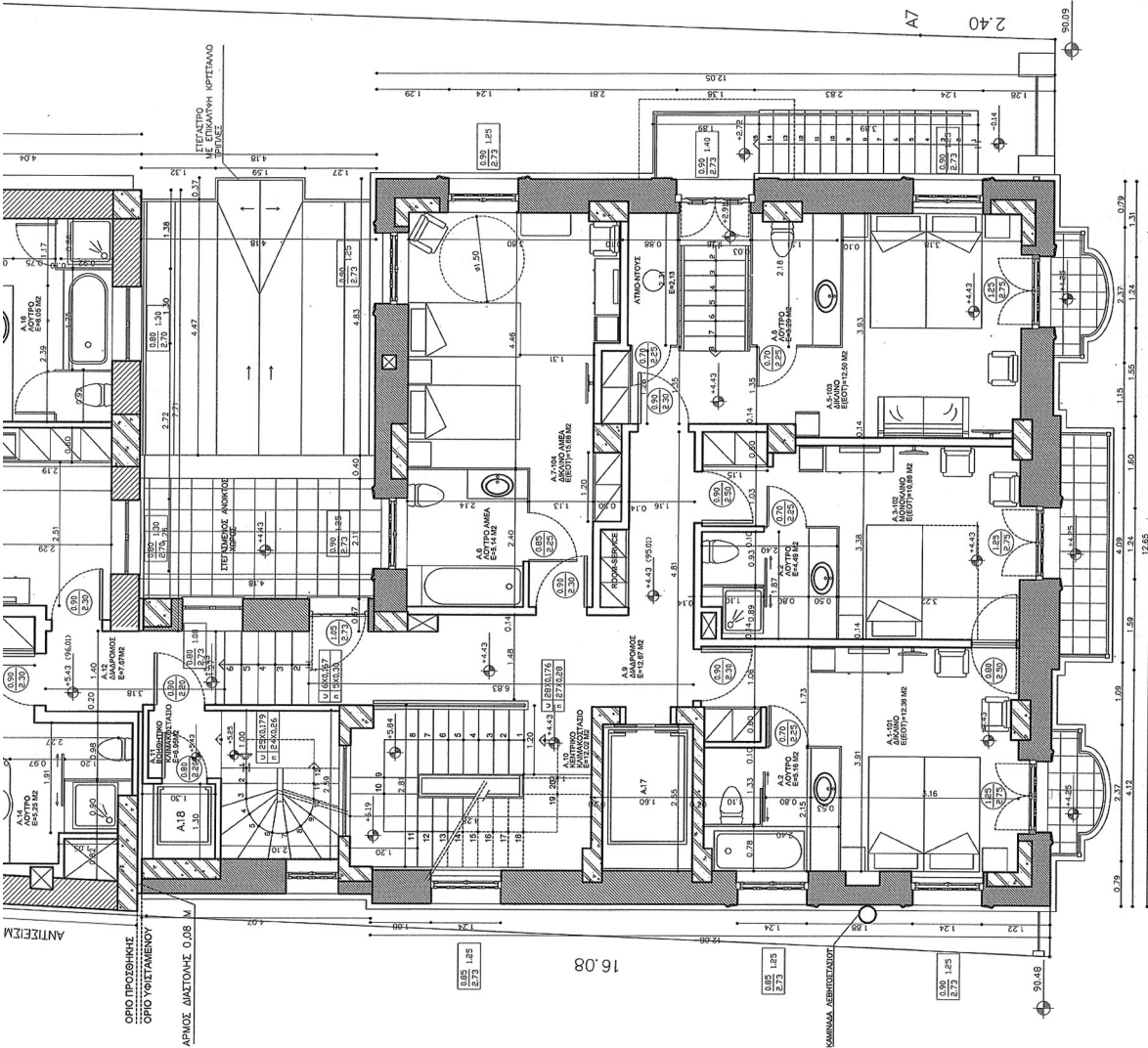

ΚΑΤΩΦΗ Α' ΟΡΟΦΟΥ

ΟΛΟΣ ΠΑΠΑΣΤΡΑΤΟΥ ΠΛ. 11.00 Μ

ΠΙΝΑΚΑΣ ΕΜΒΑΔΩΝ Γ' ΟΡΟΦΟΥ	
ΕΜΒΑΔΟ ΣΤΟ ΨΕΓΓΙΣΜΕΝΟ ΠΕΡΙΓΡΑΜΜΑ	= 142,36 Μ ²
ΕΜΒΑΔΟ ΚΑΤ' ΕΠΕΚΤΑΣΗ (ΧΩΡΙΣ ΤΟΙΧΟΠΟΙΑ)	= 79,50 Μ ²
ΕΜΒΑΔΟ ΚΑΤ' ΕΠΕΚΤΑΣΗ (ΜΕ ΤΟΙΧΟΠΟΙΑ)	= 94,90 Μ ²
ΣΥΝΟΛΙΚΟ ΕΜΒΑΔΟ Γ' ΟΡΟΦΟΥ	= 237,26 Μ ²
ΕΜΒΑΔΟ ΗΜΙΠΛΑΘΗΡΩΝ	= 22,64 Μ ²
ΟΡΓΟΣ ΣΤΟ ΨΕΓΓΙΣΜΕΝΟ (ΠΡΟΣ. ΚΑΘ'ΥΨΟΣ) 142,36x3,56=506,80 Μ ³	
ΟΡΓΟΣ ΚΑΤ' ΕΠΕΚΤΑΣΗ	94,90x3,56=337,84 Μ ³
ΟΡΓΟΣ ΗΜΙΠΛΑΘΗΡΩΝ	22,64x3,56=80,60 Μ ³
ΣΥΝΟΛΙΚΟΣ ΟΡΓΟΣ Γ' ΟΡΟΦΟΥ	= 925,24 Μ ³

ΕΜΒΑΔΑ (ΕΟΥ): ΑΝΑΓΡΑΦΟΝΤΑΙ ΤΑ ΛΕΠΤΟΤΡΕΠΑ ΕΜΒΑΔΑ ΤΩΝ ΔΙΑΜΟΝΩΝ ΔΕΝ ΣΥΜΠΕΡΙΛΑΜΒΑΝΟΝΤΑΙ ΕΣΤΕΡΙΚΟΙ ΔΙΑΦΟΡΟΙ Ή ΧΩΔΑ

ΔΥΝΑΜΙΚΟΤΗΤΑ Γ' ΟΡΟΦΟΥ: 14 ΚΛΙΝΕΣ

**ΥΠΟΥΡΓΕΙΟ ΠΕΡΙΒΑΛΛΟΝΤΟΣ,
ΕΝΕΡΓΕΙΑΣ & ΚΛΙΜΑΤΙΚΗΣ ΑΛΛΑΓΗΣ**

**ΔΙΕΥΘΥΝΣΗ ΑΡΧΙΤΕΚΤΟΝΙΚΗΣ
ΤΜΗΜΑ ΔΙΑΤΗΡΗΣΕΩΝ ΚΤΙΡΙΩΝ**

**ΘΕΜΑ: ΚΑΘΟΡΙΣΜΟΣ ΣΥΜΠΛΗΡΩΜΑΤΙΚΩΝ ΟΡΩΝ
& ΠΕΡΙΟΡΙΣΜΩΝ ΔΟΜΗΣΗΣ
ΔΙΑΤΗΡΤΕΟΥ ΚΤΙΡΙΟΥ**

ΘΕΣΗ: ΠΑΠΑΣΤΡΑΤΟΥ 71, Ο.Τ. 23, ΑΓΡΙΝΙΟ

ΤΙΤΛΟΣ ΣΧΕΔΙΟΥ:

-ΚΑΤΟΨΗ Γ' ΟΡΟΦΟΥ

ΗΜΕΡΟΜΗΝΙΑ: 28-5-2014

ΚΛΙΜΑΚΑ 1:50

ΥΠΟΓΡΑΦΗ - ΣΦΡΑΓΙΔΑ ΥΠΗΡΕΣΙΑΣ

10

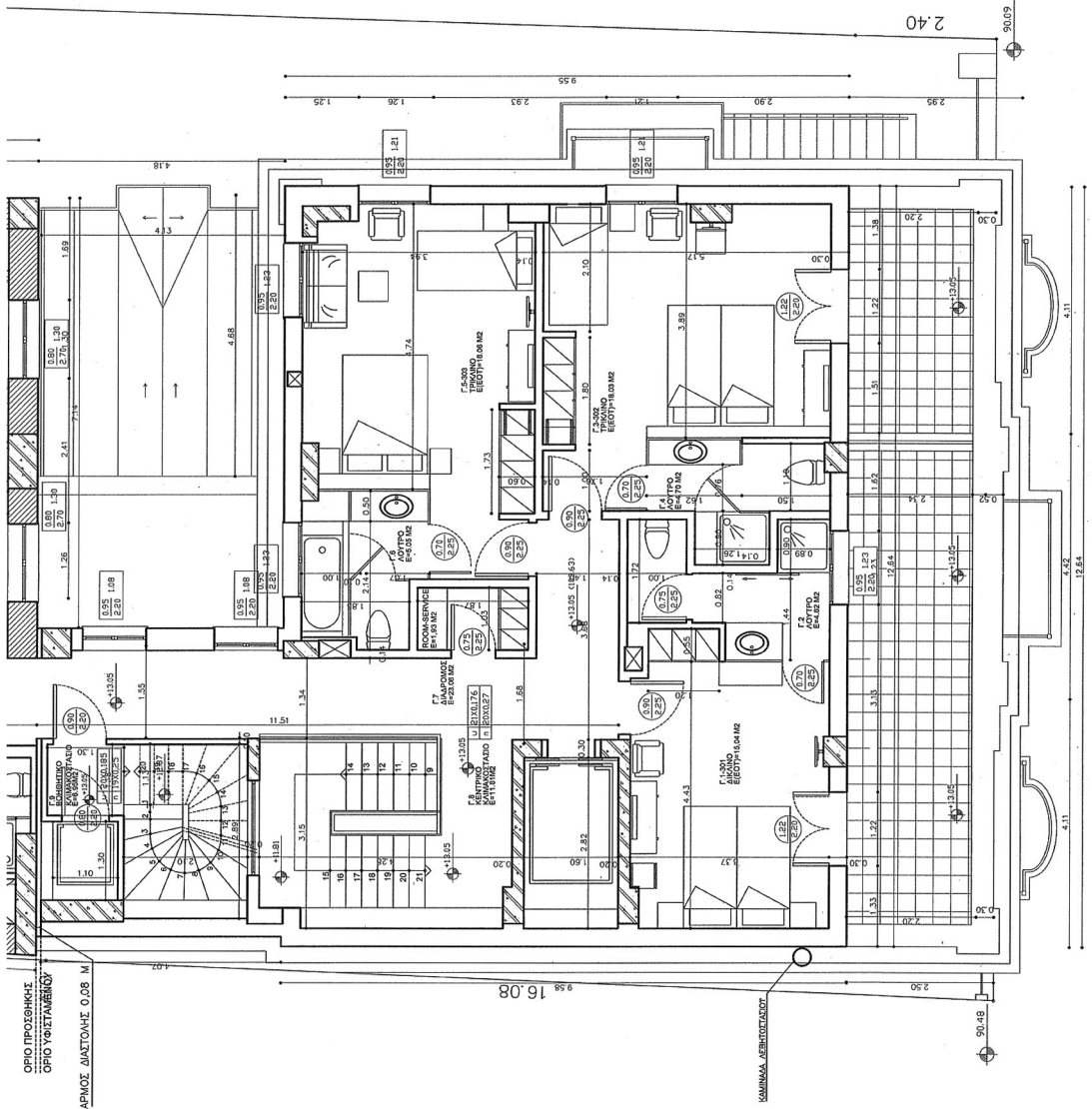

ΚΑΤΟΨΗ Γ' ΟΡΟΦΟΥ

ΟΔΟΣ ΠΑΠΑΣΤΡΑΤΟΥ ΠΛ. 11,00 Μ

Η/Υ ΕΡΕΥΝΗΤΩΝ... ΣΥΜΠΛΗΡΩΣΗ... ΠΡΟΒΛΕΨΗ... ΣΧΕΔΙΑ... ΚΑΙ... ΔΙΑΓΡΑΦΗ...
 ΑΡΧΙΤΕΚΤΟΝΙΚΟ ΤΜΗΜΑ...
 ΑΘΗΝΑ, 5 Δεκεμβρίου 2014
 Ο Αρχιτέκτονας
 Γεώργιος Φαράκκος



ΠΙΝΑΚΑΣ ΕΜΒΑΔΩΝ
ΕΜΒΑΔΟ ΔΩΜΑΤΟΣ ΠΡΟΣΕΚΙΝΗΣ ΚΑΘ' ΉΝΟΣ = 21,08 Μ2
ΟΓΚΟΣ ΔΩΜΑΤΟΣ ΠΡΟΣΕΚΙΝΗΣ ΚΑΘ' ΉΝΟΣ = 50,59 Μ3

**ΥΠΟΥΡΓΕΙΟ ΠΕΡΙΒΑΛΛΟΝΤΟΣ,
ΕΝΕΡΓΕΙΑΣ & ΚΛΙΜΑΤΙΚΗΣ ΑΛΛΑΓΗΣ**

**ΔΙΕΥΘΥΝΣΗ ΑΡΧΙΤΕΚΤΟΝΙΚΗΣ
ΤΜΗΜΑ ΔΙΑΤΗΡΗΤΕΩΝ ΚΤΙΡΙΩΝ**

**ΘΕΜΑ: ΚΑΘΟΡΙΣΜΟΣ ΣΥΜΠΛΗΡΩΜΑΤΙΚΩΝ ΟΡΩΝ
& ΠΕΡΙΟΡΙΣΜΩΝ ΔΟΜΗΣΗΣ
ΔΙΑΤΗΡΗΤΕΟΥ ΚΤΙΡΙΟΥ**

ΘΕΣΗ: ΠΑΠΑΣΤΡΑΤΟΥ 71, Ο.Τ. 23, ΑΓΡΙΝΙΟ

**ΤΙΤΛΟΣ ΣΧΕΔΙΟΥ:
-ΚΑΤΟΨΗ ΔΩΜΑΤΟΣ**

ΗΜΕΡΟΜΗΝΙΑ: 28-5-2014

ΥΠΟΓΡΑΦΗ- ΣΦΡΑΓΙΔΑ ΥΠΗΡΕΣΙΑΣ

ΚΛΙΜΑΚΑ 1:50

ΑΡ. ΣΧΕΔΙΟΥ

11

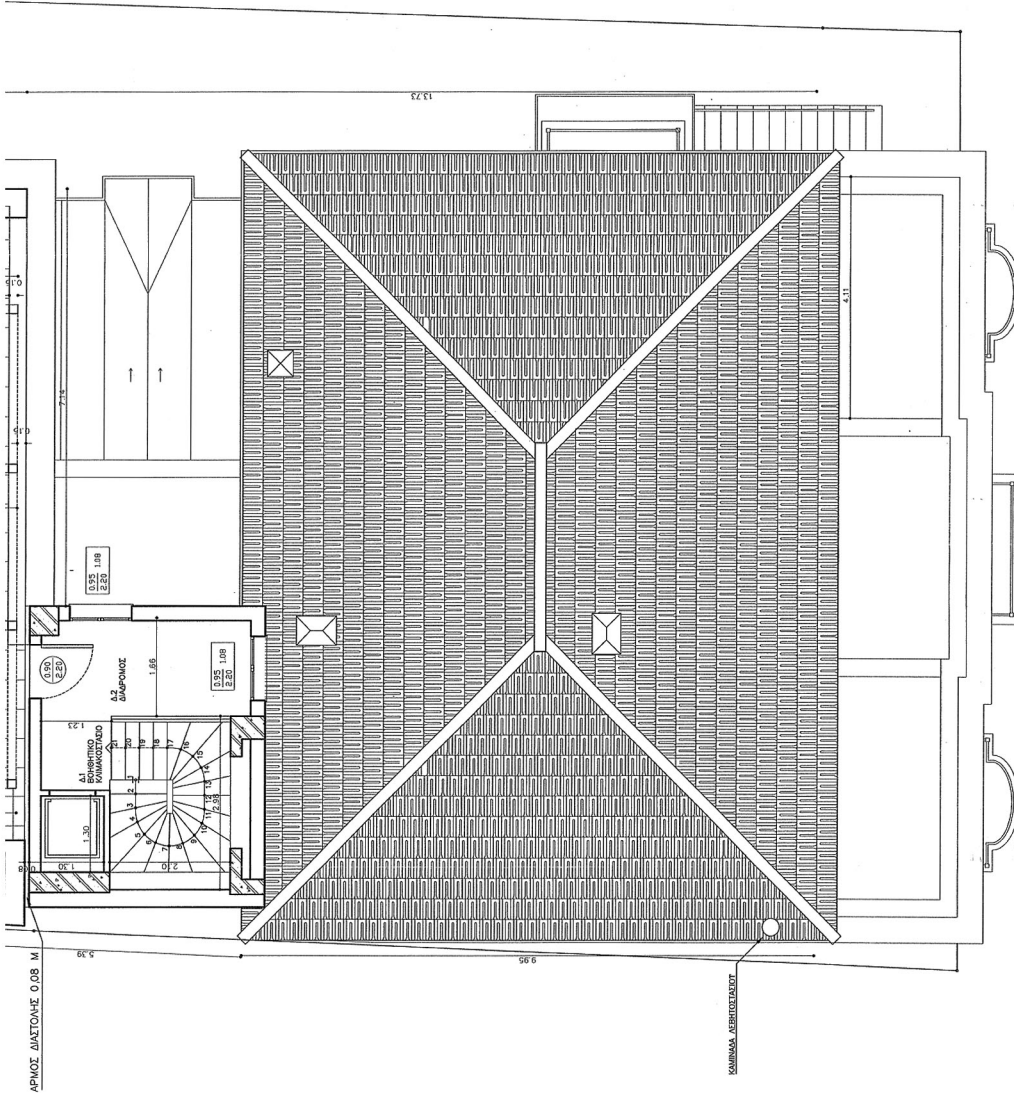

ΠΡΟΣΧΕΔΙΟ ΕΡΓΟΥ (κ. Διαβροχολογία)



ΑΡΧΙΤΕΚΤΟΝΙΚΟ ΓΡΑΦΕΙΟ
 ΔΕΛΤΑ ΔΙΑΧΕΙΡΙΣΗ Σ.Π.Α.
 Διεύθυνση: Φαλακρά

ΠΙΝΑΚΑΣ ΕΜΒΑΔΩΝ	
ΕΜΒΑΔΟ ΔΩΜΑΤΟΣ ΠΡΩΤΗΣ ΚΑΘ' ΥΨΟΣ	= 21,08 Μ2
ΕΠΛΟΣ ΔΩΜΑΤΟΣ ΠΡΩΤΗΣ ΚΑΘ' ΥΨΟΣ	= 50,59 Μ3

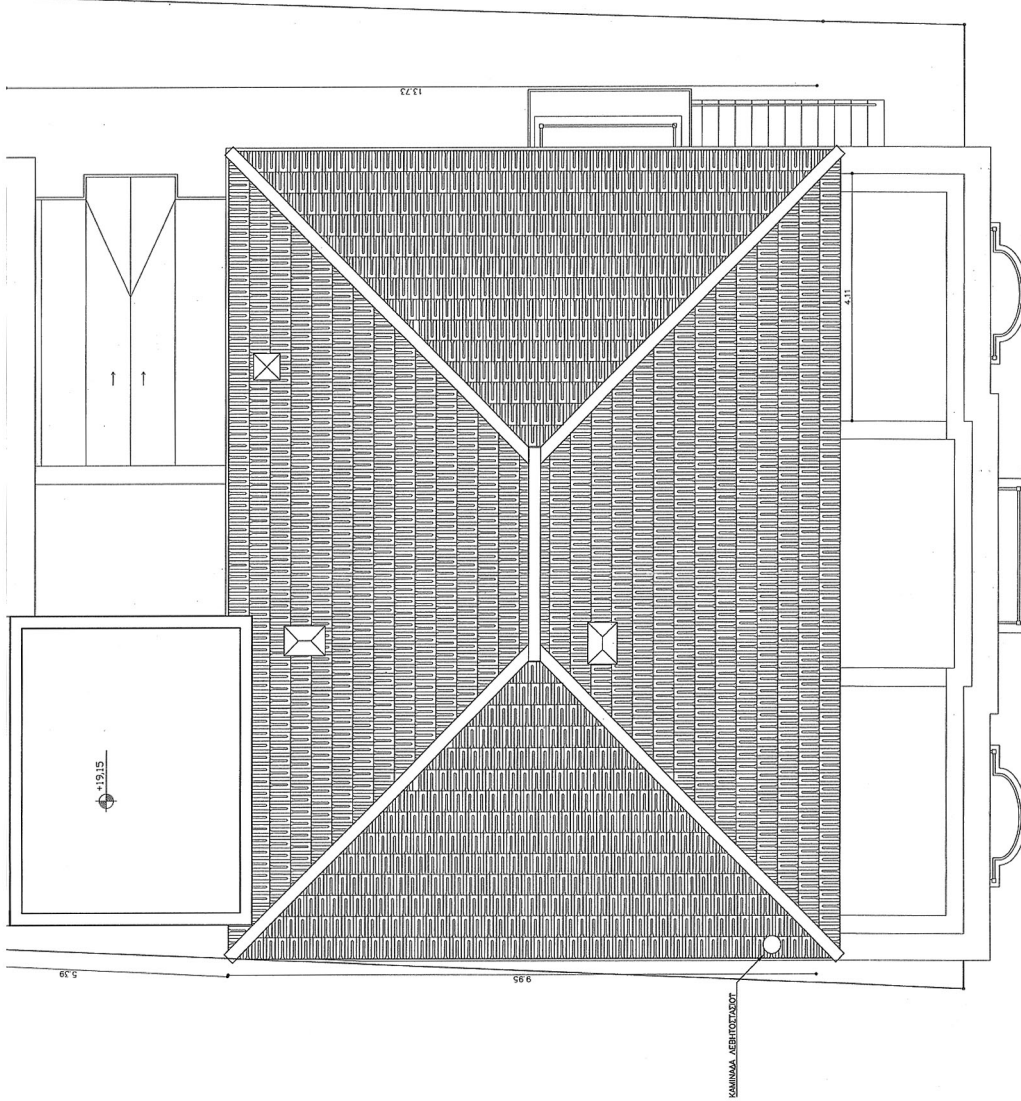

ΟΛΟΣ ΠΑΓΙΣΤΡΑΤΟΥ ΠΛ. 11,00 Μ

ΚΑΤΟΨΗ ΔΩΜΑΤΟΣ

<p>ΥΠΟΥΡΓΕΙΟ ΠΕΡΙΒΑΛΛΟΝΤΟΣ, ΕΝΕΡΓΕΙΑΣ & ΚΛΙΜΑΤΙΚΗΣ ΑΛΛΑΓΗΣ</p> <p>ΔΙΕΥΘΥΝΣΗ ΑΡΧΙΤΕΚΤΟΝΙΚΗΣ ΤΜΗΜΑ ΔΙΑΤΗΡΗΤΕΩΝ ΚΤΙΡΙΩΝ</p> <p>ΘΕΜΑ: ΚΑΘΟΡΙΣΜΟΣ ΣΥΜΠΛΗΡΩΜΑΤΙΚΩΝ ΟΡΩΝ & ΠΕΡΙΟΡΙΣΜΩΝ ΔΟΜΗΣΗΣ ΔΙΑΤΗΡΗΤΕΟΥ ΚΤΙΡΙΟΥ</p> <p>ΘΕΣΗ: ΠΑΠΑΣΤΡΑΤΟΥ 71, Ο.Τ. 23, ΑΓΡΙΝΙΟ</p> <p>ΤΙΤΛΟΣ ΣΧΕΔΙΟΥ: -ΚΑΤΟΨΗ ΔΩΜΑΤΟΣ ΑΝΑΠΤΥΓΜΑ ΦΩΤΟΒΟΛΤΑΪΚΩΝ ΠΑΝΕΛ (ΟΡΙΖΟΝΤΙΑ ΤΟΠΟΘΕΤΗΣΗ)</p> <p>ΗΜΕΡΟΜΗΝΙΑ: 28-5-2014</p>	<p>ΚΛΙΜΑΚΑ 1:50</p> <p>ΑΡ. ΣΧΕΔΙΟΥ</p> <p>12</p>
---	---

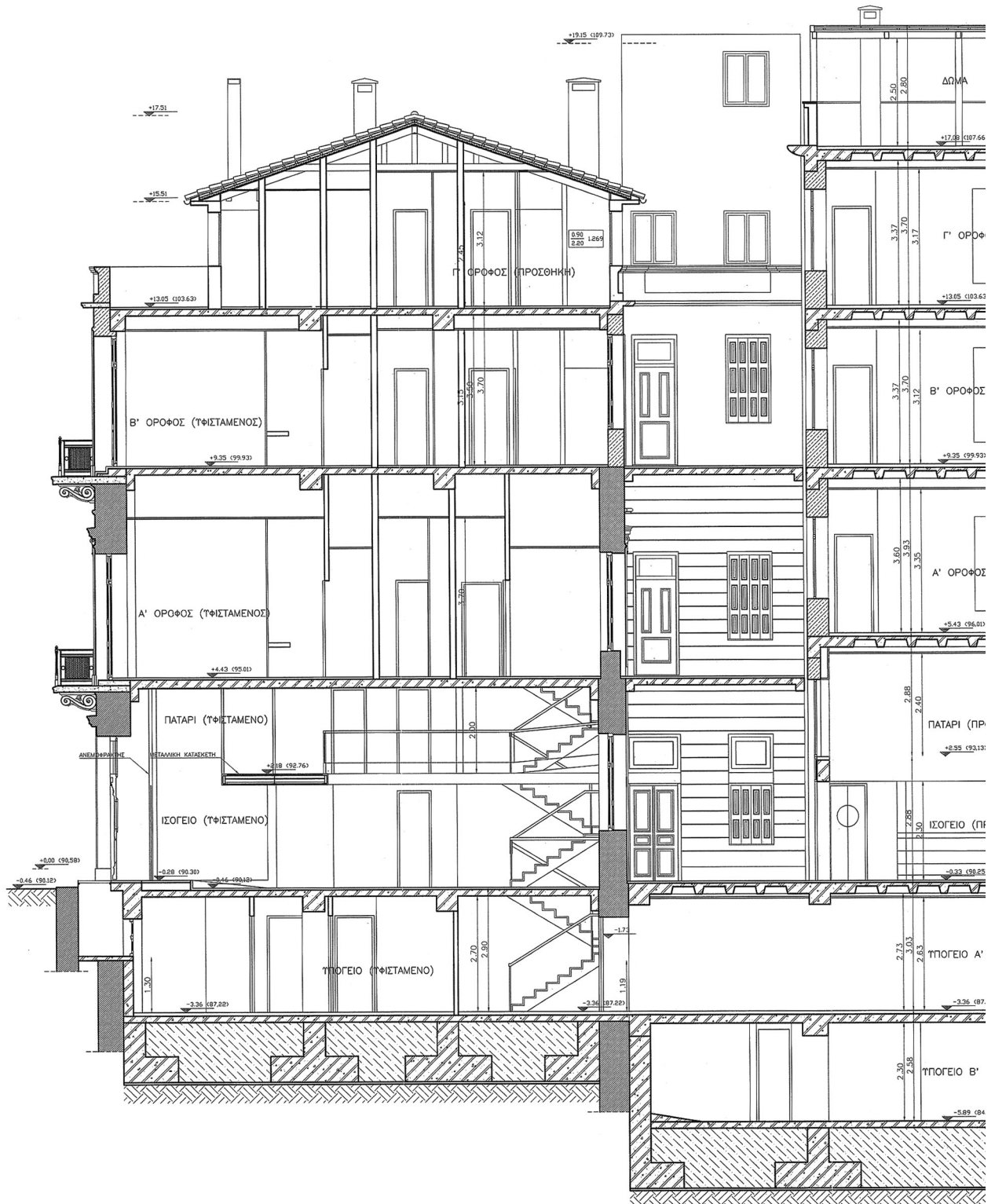

ΕΘΝΙΚΟ ΤΥΠΟΓΡΑΦΕΙΟ
 Για τεχνικούς λόγους στο σχεδιάγραμμα,
 έγινε σμίκρυνση, κατά ποσοστό **36%**

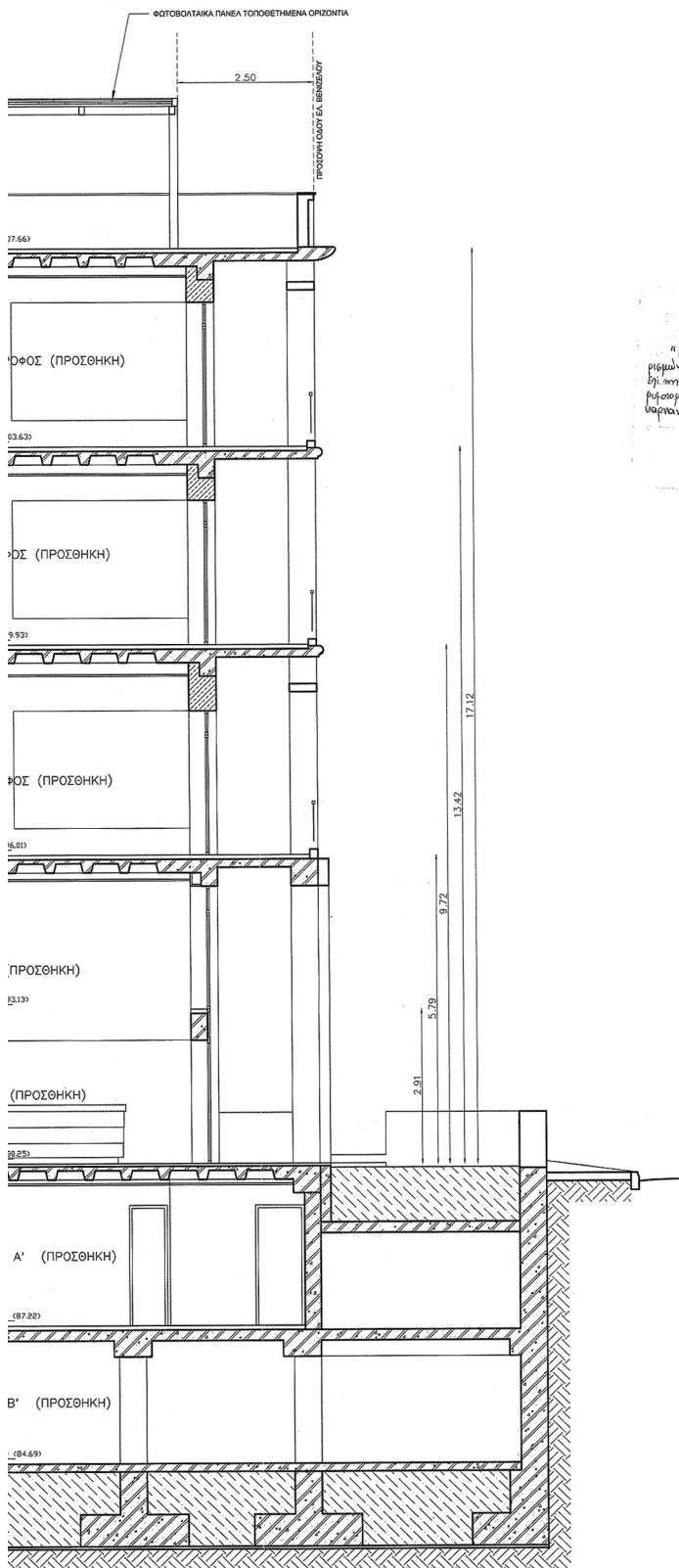

ΤΟΜΗ Γ-Γ

Αρ.φω. 80/14
Σ.κ. 18

56220/14

Καθορισμός συμπληρωματικών όρων και περιορισμών δόμησης στο πλαίσιο της έγκρισης της μελέτης Προσθήκης 1ης και 2ης ορόφου και διατηρητέου κτιρίου στο Δ.Π.Π. Αγρινίου.

Σ. Δαυίδου
Διπλ.
Γεωργ. Φαρμάκης



ΤΥΠΟΜΗΜΑ ΤΙΛΩΝ

①	ΤΨΙΤΑΜΕΝΗ ΤΟΙΧΟΠΟΙΑ
②	ΤΨΙΤΑΜΕΝΗ ΜΠΑΤΙΚΗ ΟΠΤΟΓΛΙΝΘΟΔΟΜΗ
③	ΟΠΛΙΣΜΕΝΟ ΣΚΥΡΩΣΜΑ
④	ΝΕΑ ΤΟΙΧΟΠΟΙΑ

ΥΠΟΥΡΓΕΙΟ ΠΕΡΙΒΑΛΛΟΝΤΟΣ,
ΕΝΕΡΓΕΙΑΣ & ΚΛΙΜΑΤΙΚΗΣ ΑΛΛΑΓΗΣ

ΔΙΕΥΘΥΝΣΗ ΑΡΧΙΤΕΚΤΟΝΙΚΗΣ
ΤΜΗΜΑ ΔΙΑΤΗΡΗΤΕΩΝ ΚΤΙΡΙΩΝ

ΘΕΜΑ: ΚΑΘΟΡΙΣΜΟΣ ΣΥΜΠΛΗΡΩΜΑΤΙΚΩΝ ΟΡΩΝ
& ΠΕΡΙΟΡΙΣΜΩΝ ΔΟΜΗΣΗΣ
ΔΙΑΤΗΡΗΤΕΟΥ ΚΤΙΡΙΟΥ

ΘΕΣΗ: ΠΑΠΑΣΤΡΑΤΟΥ 71, Ο.Τ. 23, ΑΓΡΙΝΙΟ

ΤΙΤΛΟΣ ΣΧΕΔΙΟΥ:
-ΤΟΜΗ Γ-Γ

ΗΜΕΡΟΜΗΝΙΑ: 28-5-2014	ΚΛΙΜΑΚΑ 1:50
ΥΠΟΓΡΑΦΗ - ΣΦΡΑΓΙΔΑ ΥΠΗΡΕΣΙΑΣ	ΑΡ. ΣΧΕΔΙΟΥ

13

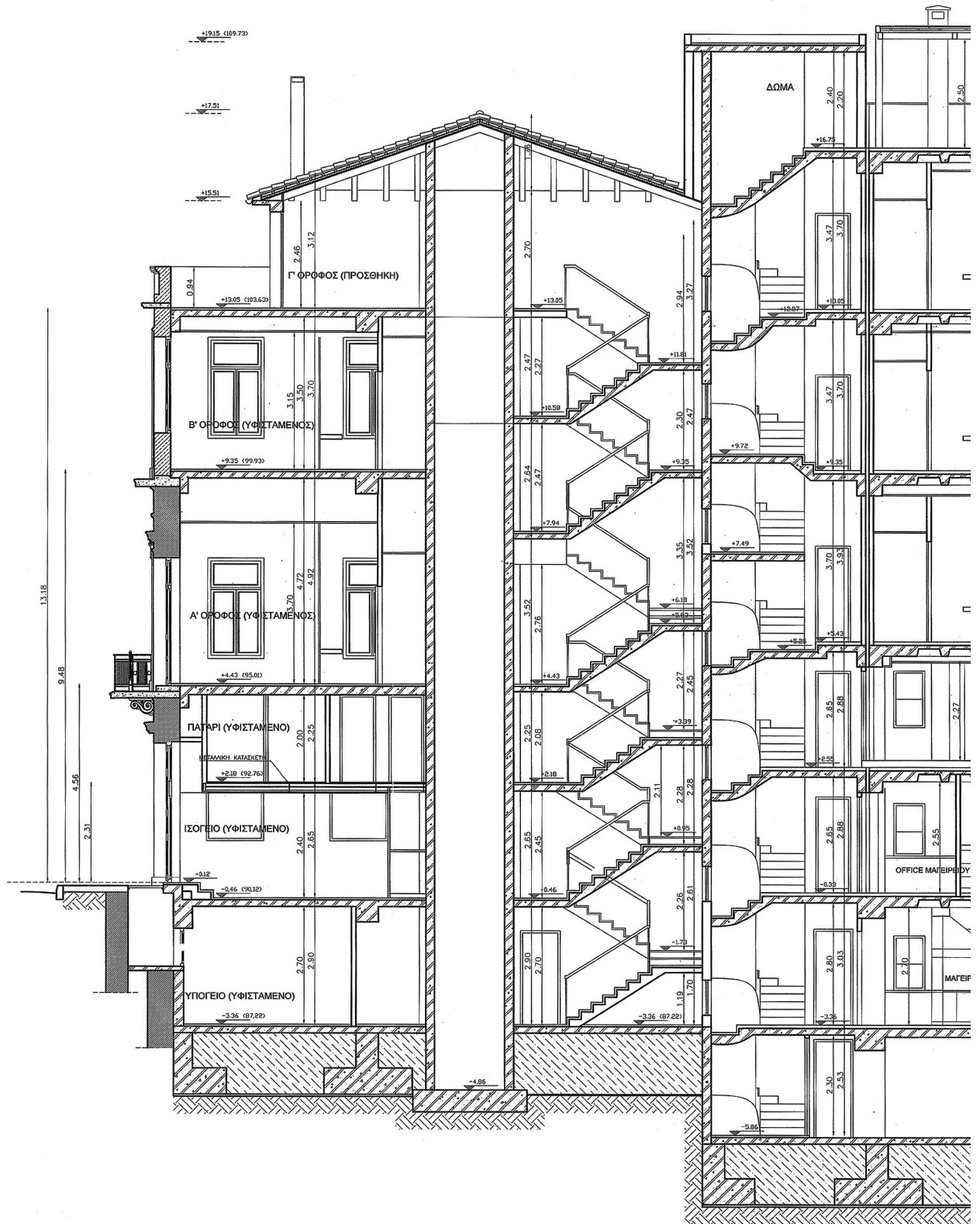

ΕΘΝΙΚΟ ΤΥΠΟΓΡΑΦΕΙΟ
 Για τεχνικούς λόγους στο σχεδιάγραμμα,
 έγινε σμίκρυνση, κατά ποσοστό **37%**

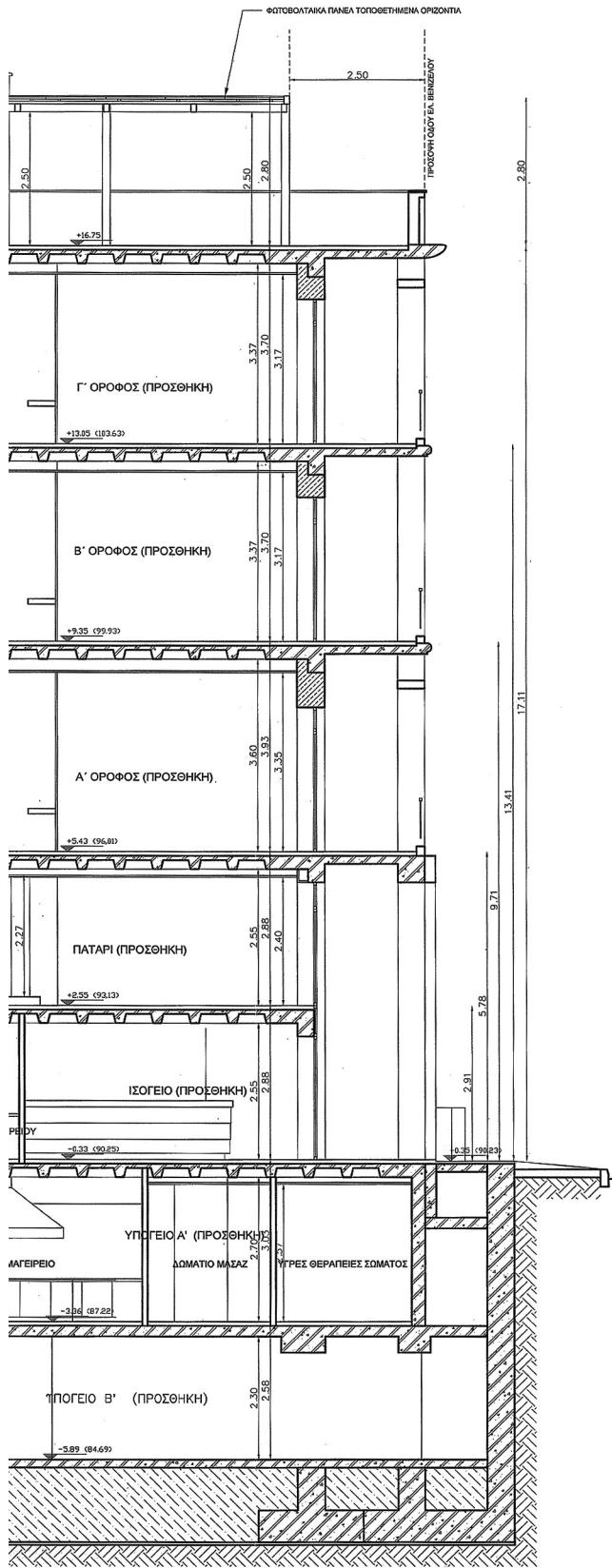

ΕΛΛΗΝΙΚΗ ΔΗΜΟΚΡΑΤΙΑ
 ΥΠΟΥΡΓΕΙΟ ΠΕΡΙΒΑΛΛΟΝΤΟΣ
 ΕΝΕΡΓΕΙΑΣ & ΚΛΙΜΑΤΙΚΗΣ ΑΛΛΑΓΗΣ
 ΔΙΕΥΘΥΝΣΗ ΑΡΧΙΤΕΚΤΟΝΙΚΗΣ
 ΤΜΗΜΑ ΔΙΑΤΗΡΗΤΕΩΝ ΚΤΙΡΙΩΝ
 Αρ.φωτ. 80/14
 Σχ.18
 ΑΝΤΙΚΕΙΜΕΝΟ 56820/14
 "Καθορισμός συμπληρωματικών όρων και περιορισμών δόμησης στο διατηρητέο κτίριο που βρίσκεται στη οδό Παπαστραύ 71, οικ. διαμερίσματα, υφιστάμενο κτίριο και λίαν αξιολογούμενα στοιχεία."
 ΑΝΤΙΣΤΑΣΙΑ 5 Δεκεμβρίου 2014
 Δ/της
 Γεώργιος Φαράκης

ΤΥΠΟΜΗΜΑ ΤΑΙΩΝ

①	ΤΕΤΡΑΜΕΝΗ ΤΟΙΧΟΠΟΙΑ
②	ΤΕΤΡΑΜΕΝΗ ΜΠΑΤΙΚΗ ΟΠΤΟΓΛΥΦΟΔΟΜΗ
③	ΟΠΛΩΜΕΝΟ ΣΚΥΡΟΣΕΜΑ
④	ΝΕΑ ΤΟΙΧΟΠΟΙΑ

**ΥΠΟΥΡΓΕΙΟ ΠΕΡΙΒΑΛΛΟΝΤΟΣ,
 ΕΝΕΡΓΕΙΑΣ & ΚΛΙΜΑΤΙΚΗΣ ΑΛΛΑΓΗΣ**

**ΔΙΕΥΘΥΝΣΗ ΑΡΧΙΤΕΚΤΟΝΙΚΗΣ
 ΤΜΗΜΑ ΔΙΑΤΗΡΗΤΕΩΝ ΚΤΙΡΙΩΝ**

ΘΕΜΑ: ΚΑΘΟΡΙΣΜΟΣ ΣΥΜΠΛΗΡΩΜΑΤΙΚΩΝ ΟΡΩΝ
 & ΠΕΡΙΟΡΙΣΜΩΝ ΔΟΜΗΣΗΣ
 ΔΙΑΤΗΡΗΤΕΟΥ ΚΤΙΡΙΟΥ

ΘΕΣΗ: ΠΑΠΑΣΤΡΑΤΟΥ 71, Ο.Τ. 23, ΑΓΡΙΝΙΟ

ΤΙΤΛΟΣ ΣΧΕΔΙΟΥ:
-ΤΟΜΗ Β-Β

ΗΜΕΡΟΜΗΝΙΑ: 28-5-2014 ΚΛΙΜΑΚΑ 1:50

ΥΠΟΓΡΑΦΗ - ΣΦΡΑΓΙΔΑ ΥΠΗΡΕΣΙΑΣ ΑΡ. ΣΧΕΔΙΟΥ

14

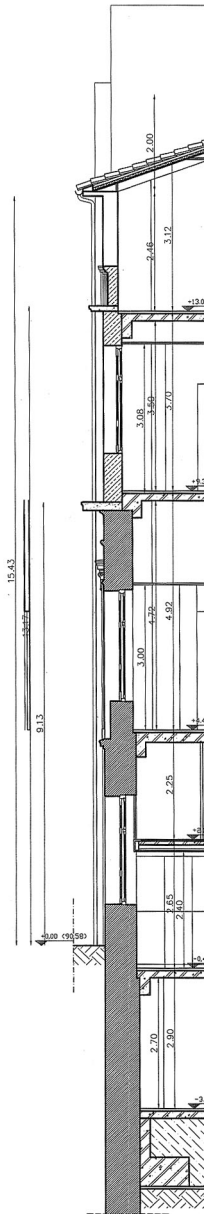
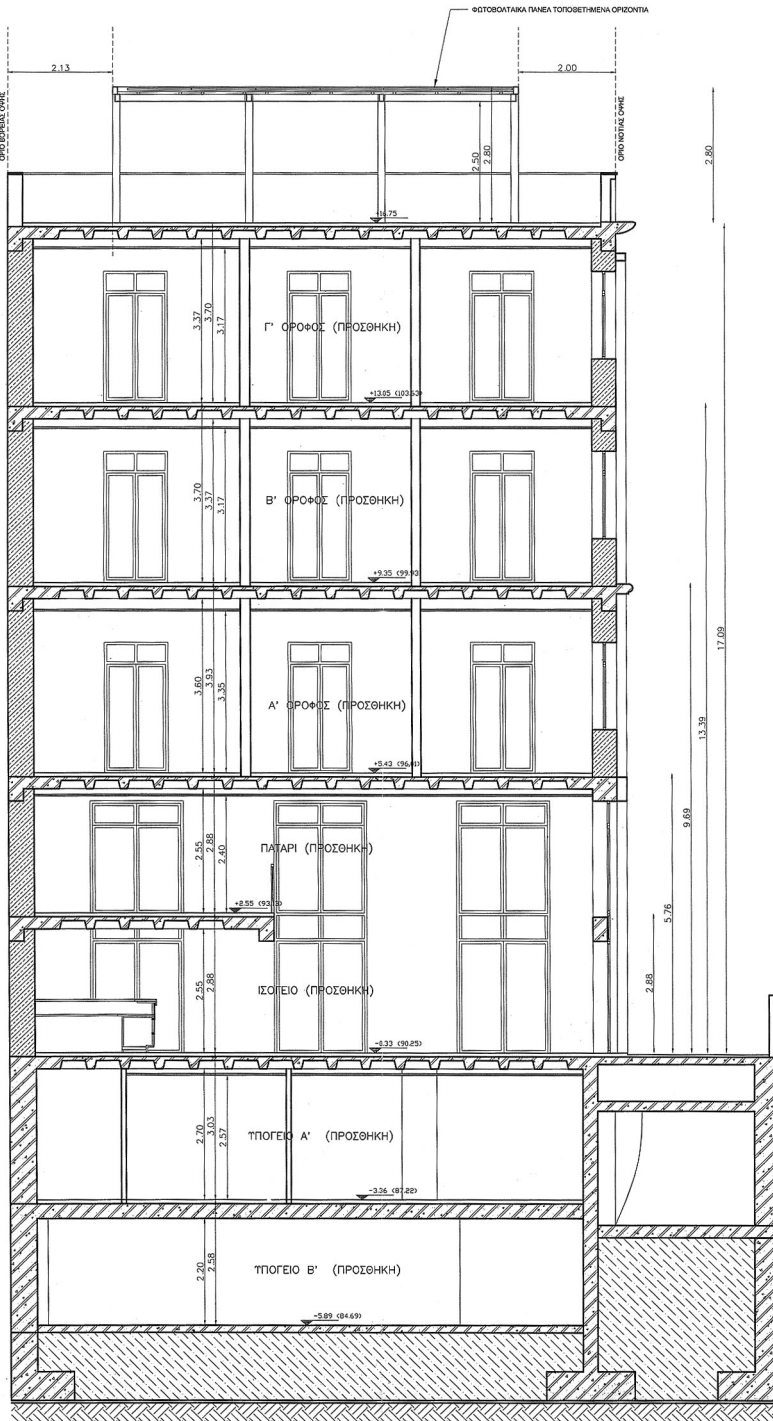

ΤΟΜΗ Δ-Δ

ΕΘΝΙΚΟ ΤΥΠΟΓΡΑΦΕΙΟ
 Για τεχνικούς λόγους στο σχεδιάγραμμα,
 έγινε σμίκρυνση, κατά ποσοστό **32%**

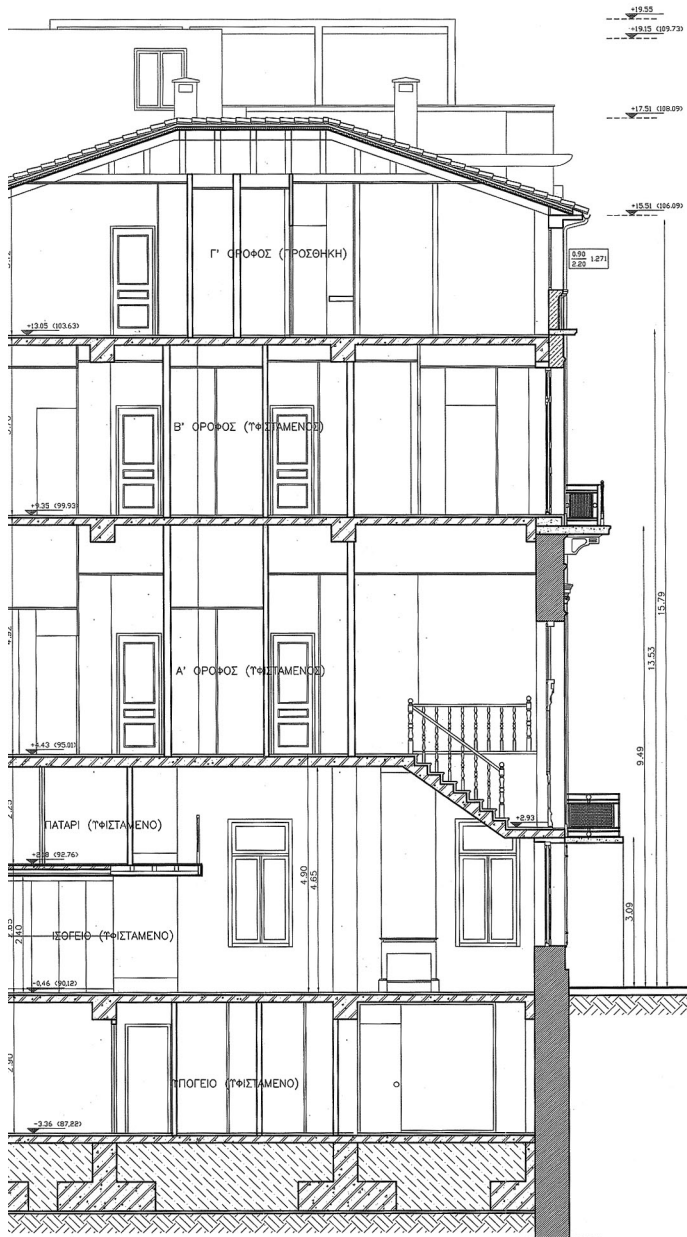

ΤΟΜΗ Α-Α

Αρ.δελ. 80/14
Στ.18

56820/14

«...»

5 Δεκεμβρίου 2014

Γ. Βαγγινός
Φ. Φορμαζών

ΤΠΟΜΝΗΜΑ ΤΑΙΚΩΝ

⊖	ΤΦΙΣΤΑΜΕΝΗ ΤΟΙΧΟΠΟΙΑ
⊖	ΤΦΙΣΤΑΜΕΝΗ ΜΠΑΤΙΚΗ ΟΠΤΟΓΛΩΒΩΔΟΜΗ
⊖	ΟΠΛΑΣΜΕΝΟ ΣΚΥΡΩΣΜΑ
⊖	ΝΕΑ ΤΟΙΧΟΠΟΙΑ

ΥΠΟΥΡΓΕΙΟ ΠΕΡΙΒΑΛΛΟΝΤΟΣ,
ΕΝΕΡΓΕΙΑΣ & ΚΛΙΜΑΤΙΚΗΣ ΑΛΛΑΓΗΣ

ΔΙΕΥΘΥΝΣΗ ΑΡΧΙΤΕΚΤΟΝΙΚΗΣ
ΤΜΗΜΑ ΔΙΑΤΗΡΗΤΕΩΝ ΚΤΙΡΙΩΝ

ΘΕΜΑ: ΚΑΘΟΡΙΣΜΟΣ ΣΥΜΠΛΗΡΩΜΑΤΙΚΩΝ ΟΡΩΝ
& ΠΕΡΙΟΡΙΣΜΩΝ ΔΟΜΗΣΗΣ
ΔΙΑΤΗΡΗΤΕΟΥ ΚΤΙΡΙΟΥ

ΘΕΣΗ: ΠΑΠΑΣΤΡΑΤΟΥ 71, Ο.Τ. 23, ΑΓΡΙΝΙΟ

ΤΙΤΛΟΣ ΣΧΕΔΙΟΥ:
-ΤΟΜΗ Α-Α
-ΤΟΜΗ Δ-Δ

ΗΜΕΡΟΜΗΝΙΑ: 28-5-2014	ΚΛΙΜΑΚΑ 1:50
ΥΠΟΓΡΑΦΗ - ΣΦΡΑΓΙΔΑ ΥΠΗΡΕΣΙΑΣ	ΑΡ. ΣΧΕΔΙΟΥ

15



ΕΘΝΙΚΟ ΤΥΠΟΓΡΑΦΕΙΟ
 Για τεχνικούς λόγους στο σχεδιάγραμμα,
 έγινε σμίκρυνση, κατά ποσοστό **31%**

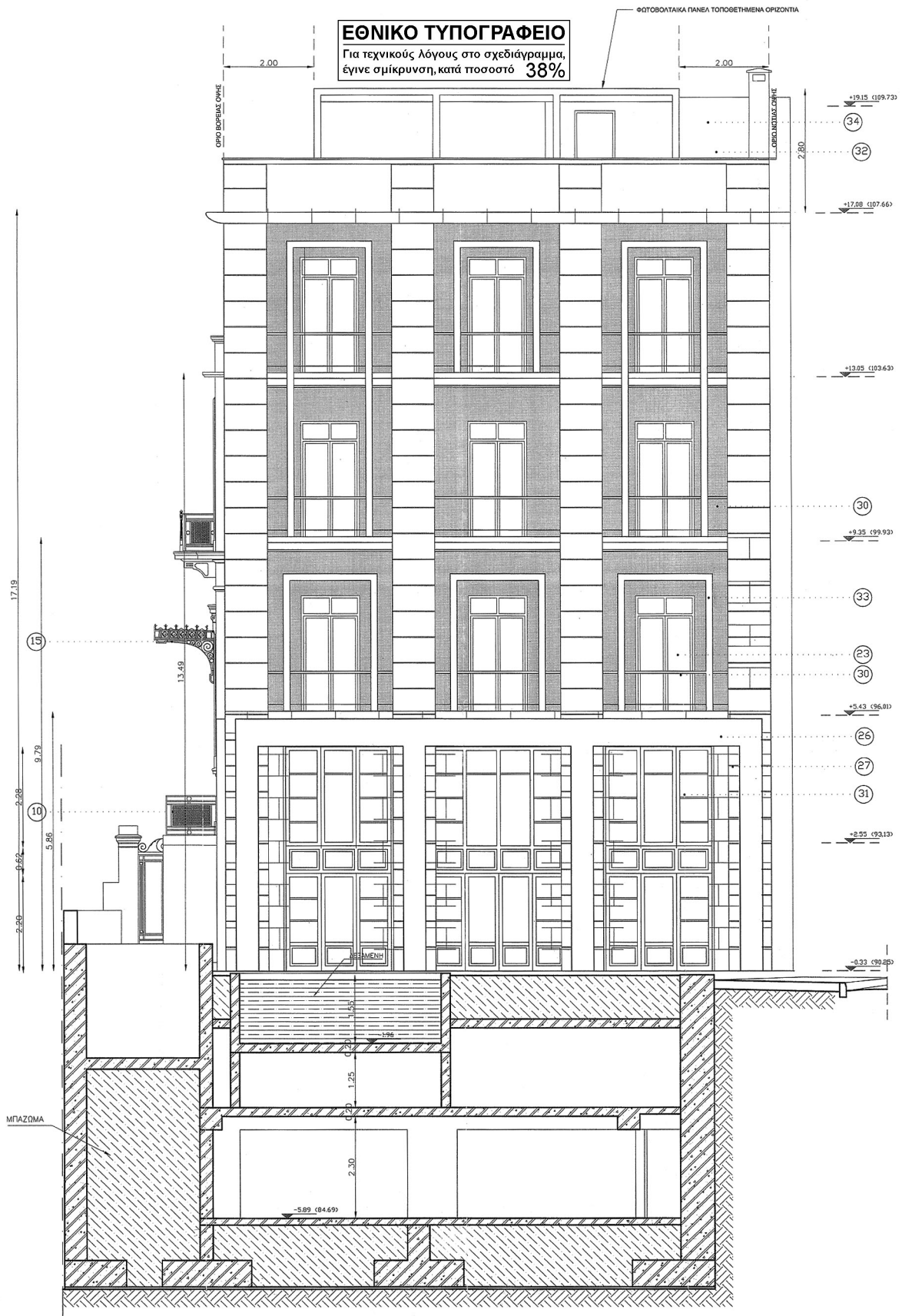

ΑΝΑΤΟΛΙΚΗ ΟΨΗ (ΤΟΜΗ Ε-Ε)

(ΟΔΟΣ ΕΛ. ΒΕΝΙΖΕΛΟΥ)



ΕΘΝΙΚΟ ΤΥΠΟΓΡΑΦΕΙΟ
 Για τεχνικούς λόγους στο σχεδιάγραμμα,
 έγινε σμίκρυνση, κατά ποσοστό **37%**

ΥΠΟΥΡΓΕΙΟ ΠΕΡΙΒΑΛΛΟΝΤΟΣ, ΕΝΕΡΓΕΙΑΣ & ΚΛΙΜΑΤΙΚΗΣ ΑΛΛΑΓΗΣ
 Αρ. Φακ 80/14
 Σχ. 18
 Καθορισμός επιθυμητών ορων και περιορισμών στα διατηρητέα κτίρια που βρίσκονται επί του οδού Παρισίων 71 του εγκεκριμένου σχεδίου του δήμου Αγρινίου (ν. Αιτωλοακαρνανίας)...

Αθήνα, 5 Δεκεμβρίου 2014
 Ο Δήμος
 Γεώργιος Φαρίνης

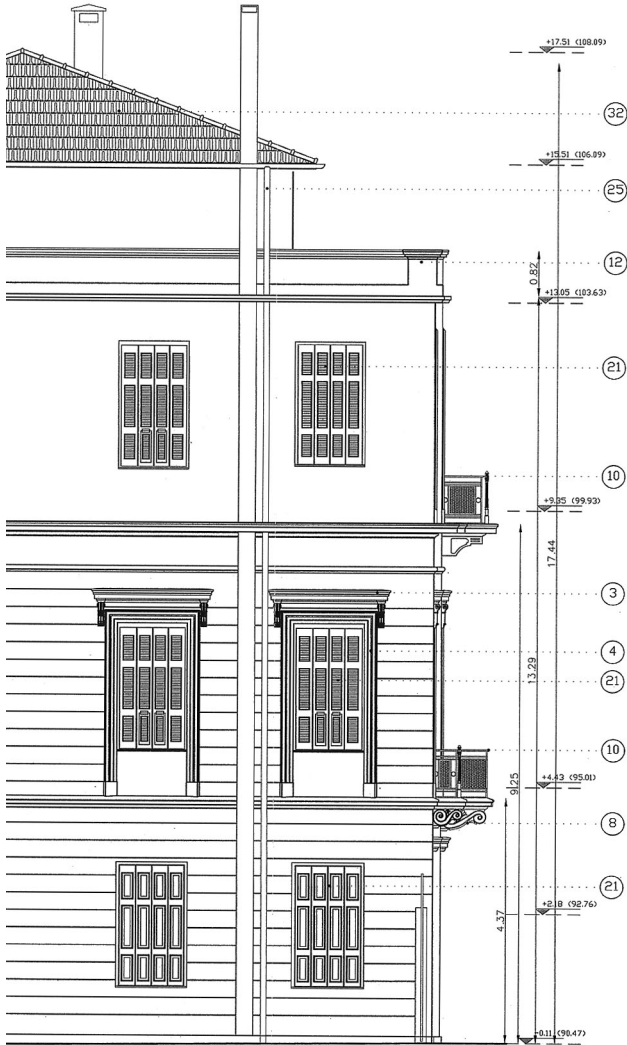

ΒΟΡΕΙΑ ΟΨΗ

ΧΑΡΑΚΤΗΡΙΣΜΟΣ ΥΛΙΚΩΝ

1. ΠΑΡΑΣΤΑΣΗ ΑΠΟ ΣΟΒΑ
2. ΓΕΙΣΟ ΤΡΑΒΗΧΤΟ
3. ΓΕΙΣΟ ΤΡΑΒΗΧΤΟ ΣΕ ΒΑΣΗ ΑΠΟ ΛΙΘΙΝΕΣ ΠΛΑΚΕΣ Η ΤΟΥΒΛΑ
4. ΠΛΑΙΣΙΟ ΤΡΑΒΗΧΤΟ
5. ΦΟΥΡΟΥΣ ΑΠΟ ΨΥΧ
6. ΤΡΑΒΗΧΤΕΣ ΣΚΟΤΙΕΣ ΣΕ ΣΟΒΑ
7. ΕΠΙΧΡΙΣΜΑ ΑΠΟ ΤΣΙΜΕΝΤΟΚΟΝΙΑΜΑ
8. ΦΟΥΡΟΥΣ ΑΠΟ ΓΚΡΙ-ΠΡΑΣΙΝΟ ΤΟΠΙΚΟ ΦΑΜΟΛΙΘ
9. ΠΛΑΚΑ ΑΠΟ ΟΠΛΙΣΜΕΝΟ ΣΚΥΡΟΔΕΜΑ
10. ΚΙΓΚΛΙΔΙΜΑ ΜΕ ΟΡΘΟΣΤΑΤΕΣ ΑΠΟ ΧΥΤΟΣΙΔΗΡΟ
11. ΓΕΙΣΟ ΑΠΟ ΣΚΥΡΟΔΕΜΑ
12. ΣΤΗΘΑΙΟ ΑΠΟ ΟΠΤΟΠΛΙΝΘΟΥΣ ΕΠΙΧΡΙΣΜΕΝΟ
13. ΑΣΦΑΛΕΙΑ ΑΠΟ ΣΙΔΗΡΟΥΣ ΡΑΒΔΟΥΣ
14. ΣΙΔΕΡΕΝΙΑ ΔΙΦΥΛΗ ΑΛΟΥΜΙΝΙΟΥ
15. ΜΕΤΑΛΛΙΚΟ ΣΤΕΓΑΣΤΡΟ ΜΕ ΕΠΙΚΑΛΥΨΗ ΑΥΘΡΑΣΤΟ ΚΡΥΣΤΑΛΛΟ
16. ΕΞΟΦΥΡΑ ΜΕ ΤΑΜΠΛΑΔΟΤΑ ΦΥΛΛΑ ΚΑΙ ΑΝΩ ΣΤΑΘΕΡΟ ΦΕΓΓΙΤΗ
17. ΕΞΟΦΥΡΑ ΜΕ ΤΑΜΠΛΑΔΟΤΑ ΣΚΥΡΑ ΚΑΙ ΤΖΑΜΙΑΚΙΑ ΜΕ ΦΕΓΓΙΤΗ
18. ΠΑΡΑΦΥΡΑ ΜΕ ΤΑΜΠΛΑΔΟΤΑ ΣΚΥΡΑ ΚΑΙ ΤΖΑΜΙΑΚΙΑ ΜΕ ΦΕΓΓΙΤΗ
19. ΕΞΟΦΥΡΑ ΜΕ ΤΑΜΠΛΑΔΟΤΑ ΦΥΛΛΑ ΚΑΙ ΦΕΓΓΙΤΗ
20. ΜΠΑΛΚΟΝΟΠΟΡΤΑ ΔΙΦΥΛΗ ΜΕ ΓΑΛΛΙΚΑ ΣΚΟΥΡΑ ΚΑΙ ΤΖΑΜΙΑΚΙΑ ΜΕ ΦΕΓΓΙΤΗ
21. ΠΑΡΑΦΥΡΟ ΜΕ ΓΑΛΛΙΚΑ ΣΚΟΥΡΑ ΚΑΙ ΤΖΑΜΙΑΚΙΑ ΜΕ ΦΕΓΓΙΤΗ
22. ΦΕΓΓΙΤΗΣ ΜΕ ΣΙΔΕΡΕΝΙΑ ΑΣΦΑΛΕΙΑ
23. ΜΠΑΛΚΟΝΟΠΟΡΤΑ ΔΙΦΥΛΗ ΜΕ ΦΕΓΓΙΤΗ ΑΠΟ ΑΛΟΥΜΙΝΙΟ ΓΚΡΙ ΧΡΩΜΑΤΟΣ
24. ΠΑΡΑΦΥΡΟ ΔΙΦΥΛΟ ΜΕ ΦΕΓΓΙΤΗ ΑΠΟ ΑΛΟΥΜΙΝΙΟ ΓΚΡΙ ΧΡΩΜΑΤΟΣ
25. ΥΑΡΟΡΡΟΗ ΑΠΟ ΧΑΛΚΟ
26. ΕΠΕΝΔΥΣΗ ΜΕ ΜΑΡΜΑΡΟ ΕΠΙ ΜΕΤΑΛΛΙΚΟΥ ΣΚΕΛΕΤΟΥ
27. ΕΠΙΧΡΙΣΜΑ ΤΥΠΟΥ ΚΟΥΡΔΑΝΤ
28. ΜΠΑΛΚΟΝΟΠΟΡΤΑ ΔΙΦΥΛΗ ΑΛΟΥΜΙΝΙΟΥ ΧΡΩΜΑΤΟΣ ΓΚΡΙ
29. ΠΑΡΑΦΥΡΟ ΔΙΦΥΛΟ ΑΛΟΥΜΙΝΙΟΥ ΧΡΩΜΑΤΟΣ ΓΚΡΙ
30. ΠΡΟΣΤΑΤΕΥΤΙΚΟ ΔΙΑΦΡΑΓΜΑ ΒΕΡΑΝΤΑΣ ΑΠΟ ΕΝΙΣΧΥΜΕΝΟ ΚΡΥΣΤΑΛΛΟ (ΤΡΙΠΛΕΞ)
31. ΣΥΝΙΟ ΥΑΛΟΣΤΑΣΙΟ ΜΕ ΑΝΟΙΓΜΕΝΕΣ ΠΟΡΤΕΣ & ΜΕ ΕΝΙΣΧΥΜΕΝΑ ΚΡΥΣΤΑΛΛΑ (ΤΡΙΠΛΕΞ)
32. ΣΤΕΓΗ ΑΥΤΟΦΕΡΟΜΕΝΗ ΜΕ ΞΥΛΙΝΑ ΣΕΥΚΤΑ ΚΑΙ ΕΠΙΚΑΛΥΨΗ ΜΕ ΚΕΡΑΜΙΔΙΑ ΓΑΛΛΙΚΟΥ ΤΥΠΟΥ (ΔΗΛΑΒΕΡΗ)
33. ΠΛΑΙΣΙΑ ΑΠΟ ΜΑΡΜΑΡΟ
34. ΠΕΡΓΟΛΑ ΜΕΤΑΛΛΙΚΗ ΣΤΗΡΙΞΗ: ΕΠΙΠΕΔΩΝ ΦΩΤΟΒΟΛΤΑΪΚΩΝ ΣΤΟΙΧΕΙΩΝ ΕΛΑΧΙΣΤΟΥ ΠΛΑΧΟΥΣ
35. ΜΕΤΑΛΛΙΚΗ ΚΑΤΑΣΚΕΥΗ ΜΕ ΕΠΙΚΑΛΥΨΗ ΚΡΥΣΤΑΛΛΟ ΤΡΙΠΛΕΞ

ΥΠΟΥΡΓΕΙΟ ΠΕΡΙΒΑΛΛΟΝΤΟΣ, ΕΝΕΡΓΕΙΑΣ & ΚΛΙΜΑΤΙΚΗΣ ΑΛΛΑΓΗΣ

ΔΙΕΥΘΥΝΣΗ ΑΡΧΙΤΕΚΤΟΝΙΚΗΣ ΤΜΗΜΑ ΔΙΑΤΗΡΗΤΕΩΝ ΚΤΙΡΙΩΝ

ΘΕΜΑ: ΚΑΘΟΡΙΣΜΟΣ ΣΥΜΠΛΗΡΩΜΑΤΙΚΩΝ ΟΡΩΝ & ΠΕΡΙΟΡΙΣΜΩΝ ΔΟΜΗΣΗΣ ΔΙΑΤΗΡΗΤΕΟΥ ΚΤΙΡΙΟΥ

ΘΕΣΗ: ΠΑΠΑΣΤΡΑΤΟΥ 71, Ο.Τ. 23, ΑΓΡΙΝΙΟ

ΤΙΤΛΟΣ ΣΧΕΔΙΟΥ:

-ΟΨΗ ΒΟΡΕΙΑ

ΗΜΕΡΟΜΗΝΙΑ: 28-5-2014

ΚΛΙΜΑΚΑ 1:50

ΥΠΟΓΡΑΦΗ - ΣΦΡΑΓΙΔΑ ΥΠΗΡΕΣΙΑΣ

ΑΡ. ΣΧΕΔΙΟΥ

18



ΕΘΝΙΚΟ ΤΥΠΟΓΡΑΦΕΙΟ
Για τεχνικούς λόγους στο σχεδιάγραμμα,
έγινε σμίκρυνση, κατά ποσοστό **39%**

ΕΘΝΙΚΟ ΤΥΠΟΓΡΑΦΕΙΟ**ΕΦΗΜΕΡΙΣ ΤΗΣ ΚΥΒΕΡΝΗΣΕΩΣ****ΤΙΜΗ ΠΩΛΗΣΗΣ ΦΥΛΛΩΝ ΤΗΣ ΕΦΗΜΕΡΙΔΑΣ ΤΗΣ ΚΥΒΕΡΝΗΣΕΩΣ****Σε έντυπη μορφή:**

- Για τα Φ.Ε.Κ. από 1 έως 16 σελίδες σε 1 € προσαυξανόμενη κατά 0,20 € για κάθε επιπλέον οκτασέλιδο ή μέρος αυτού.
- Για τα φωτοαντίγραφα Φ.Ε.Κ. σε 0,15 € ανά σελίδα.

Σε μορφή DVD/CD:

Τεύχος	Ετήσια έκδοση	Τριμηνιαία έκδοση	Μηνιαία έκδοση	Τεύχος	Ετήσια έκδοση	Τριμηνιαία έκδοση	Μηνιαία έκδοση
Α'	150 €	40 €	15 €	Α.Α.Π.	110 €	30 €	-
Β'	300 €	80 €	30 €	Ε.Β.Ι.	100 €	-	-
Γ'	50 €	-	-	Α.Ε.Δ.	5 €	-	-
Υ.Ο.Δ.Δ.	50 €	-	-	Δ.Δ.Σ.	200 €	-	20 €
Δ'	110 €	30 €	-	Α.Ε.-Ε.Π.Ε.	-	-	100 €

- Η τιμή πώλησης μεμονωμένων Φ.Ε.Κ. σε μορφή cd-rom από εκείνα που διατίθενται σε ψηφιακή μορφή και μέχρι 100 σελίδες, σε 5 € προσαυξανόμενη κατά 1 € ανά 50 σελίδες.

ΕΤΗΣΙΕΣ ΣΥΝΔΡΟΜΕΣ Φ.Ε.Κ.

Τεύχος	Έντυπη μορφή	Τεύχος	Έντυπη μορφή	Τεύχος	Έντυπη μορφή
Α'	225 €	Δ'	160 €	Α.Ε.-Ε.Π.Ε.	2.250 €
Β'	320 €	Α.Α.Π.	160 €	Δ.Δ.Σ.	225 €
Γ'	65 €	Ε.Β.Ι.	65 €	Α.Σ.Ε.Π.	70 €
Υ.Ο.Δ.Δ.	65 €	Α.Ε.Δ.	10 €	Ο.Π.Κ.	-

- Το τεύχος Α.Σ.Ε.Π. (έντυπη μορφή) θα αποστέλλεται σε συνδρομητές ταχυδρομικά, με την επιβάρυνση των 70 €, ποσό το οποίο αφορά τα ταχυδρομικά έξοδα.

- Η καταβολή γίνεται σε όλες τις Δημόσιες Οικονομικές Υπηρεσίες (Δ.Ο.Υ.). Το πρωτότυπο διπλότυπο (έγγραφο αριθμ. πρωτ. 9067/28.2.2005 2η Υπηρεσία Επιτρόπου Ελεγκτικού Συνεδρίου) με φροντίδα των ενδιαφερομένων, πρέπει να αποστέλλεται ή να κατατίθεται στο Εθνικό Τυπογραφείο (Καποδιστρίου 34, Τ.Κ. 104 32 Αθήνα).
- Σημειώνεται ότι φωτοαντίγραφα διπλοτύπων, ταχυδρομικές Επιταγές για την εξόφληση της συνδρομής, δεν γίνονται δεκτά και θα επιστρέφονται.
- Οι οργανισμοί τοπικής αυτοδιοίκησης, τα νομικά πρόσωπα δημοσίου δικαίου, τα μέλη της Ένωσης Ιδιοκτητών Ημερησίου Τύπου Αθηνών και Επαρχίας, οι τηλεοπτικοί και ραδιοφωνικοί σταθμοί, η Ε.Σ.Η.Ε.Α, τα τριτοβάθμια συνδικαλιστικά όργανα και οι τριτοβάθμιες επαγγελματικές ενώσεις δικαιούνται έκπτωσης πενήντα τοις εκατό (50%) επί της ετήσιας συνδρομής.
- Το ποσό υπέρ Τ.Α.Π.Ε.Τ. (5% επί του ποσού συνδρομής), καταβάλλεται ολόκληρο (Κ.Α.Ε. 3512) και υπολογίζεται πριν την έκπτωση.
- Στην Ταχυδρομική συνδρομή του τεύχους Α.Σ.Ε.Π. δεν γίνεται έκπτωση.

Πληροφορίες για δημοσιεύματα που καταχωρίζονται στα Φ.Ε.Κ. στο τηλ.: 210 5279000.

Φωτοαντίγραφα παλαιών Φ.Ε.Κ.: τηλ.: 210 8220885.

Τα φύλλα όλων των τευχών της Εφημερίδας της Κυβερνήσεως διατίθενται δωρεάν σε ηλεκτρονική μορφή από την ιστοσελίδα του Εθνικού Τυπογραφείου (www.et.gr)Ηλεκτρονική Διεύθυνση: <http://www.et.gr> - e-mail: webmaster.et@et.gr**ΟΙ ΥΠΗΡΕΣΙΕΣ ΕΞΥΠΗΡΕΤΗΣΗΣ ΠΟΛΙΤΩΝ ΛΕΙΤΟΥΡΓΟΥΝ ΚΑΘΗΜΕΡΙΝΑ ΑΠΟ 08:00 ΜΕΧΡΙ 13:30**

* 1 5 0 0 3 9 7 2 4 1 2 1 4 0 0 4 4 *

ΑΠΟ ΤΟ ΕΘΝΙΚΟ ΤΥΠΟΓΡΑΦΕΙΟ

ΚΑΠΟΔΙΣΤΡΙΟΥ 34 * ΑΘΗΝΑ 104 32 * ΤΗΛ. 210 52 79 000 * FAX 210 52 21 004